

DATOS ECONÓMICOS DE LAS ENTIDADES LOCALES DE LA RIOJA

Entidad Local: Sorzano

N° habitantes: 220

PRESUPUESTO INICIAL DEL EJERCICIO 2018

GASTOS

CAPÍTULOS	CRÉDITOS	(%)
I. Personal	57.500,00	24,77%
II. Bienes corrientes	129.600,00	55,84%
III. Financieros	2.500,00	1,08%
IV. Transf. Corrientes	12.000,00	5,17%
TOTAL OP. CORR.	201.600,00	86,86%
VI. Inver. Reales	30.500,00	13,14%
VII. Transf. de Capital	0,00	0,00%
VIII. Activos Fros.	0,00	0,00%
IX. Pasivos Fros.	0,00	0,00%
TOTAL OP.CAPITAL	30.500,00	13,14%
TOTAL GASTOS	232.100,00	100,00%

INGRESOS

CAPÍTULOS	PREVISIONES	(%)
I. Impuestos Directos	59.500,00	25,64%
II. Imp. Indirectos	10.000,00	4,31%
III. Tasas y otros Ingr.	95.900,00	41,32%
IV. Transf. Corrientes	40.000,00	17,23%
V. Ingr. Patrimoniales	11.700,00	5,04%
TOTAL OP. CORR.	217.100,00	93,54%
VI. Enaj. Inv. Reales	10.000,00	4,31%
VII. Transf. de Capital	5.000,00	2,15%
VIII. Activos Fros.	0,00	0,00%
IX. Pasivos Fros.	0,00	0,00%
TOTAL OP.CAPITAL	15.000,00	6,46%
TOTAL INGRESOS	232.100,00	100,00%

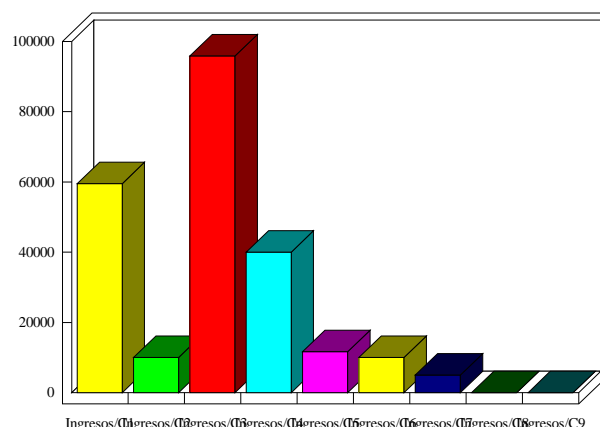
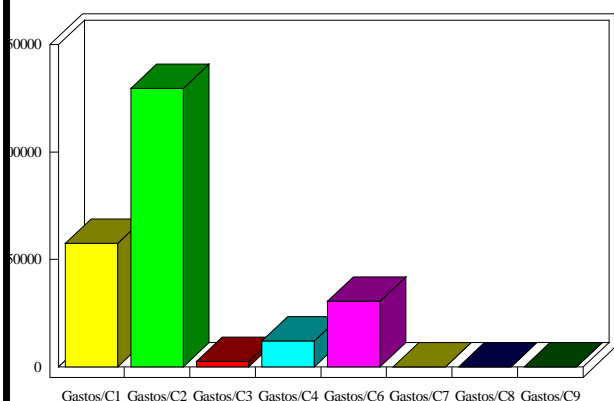

INDICADORES PRESUPUESTARIOS

Ahorro Bruto:	18.000,00	Indice Endeudamiento:	1,15%
Ahorro Neto:	15.500,00	Inversiones realizadas/hb.:	138,64