

# DATOS ECONÓMICOS DE LAS ENTIDADES LOCALES DE LA RIOJA

**Entidad Local: Santa Coloma**

**Nº habitantes: 90**

## PRESUPUESTO INICIAL DEL EJERCICIO 2018

### GASTOS

CAPÍTULOS	CRÉDITOS	(%)
I. Personal	34.750,00	17,21%
II. Bienes corrientes	76.950,15	38,11%
III. Financieros	100,00	0,05%
IV. Transf. Corrientes	17.400,00	8,62%
<b>TOTAL OP. CORR.</b>	<b>129.200,15</b>	<b>63,99%</b>
VI. Inver. Reales	72.700,00	36,01%
VII. Transf. de Capital	0,00	0,00%
VIII. Activos Fros.	0,00	0,00%
IX. Pasivos Fros.	0,00	0,00%
<b>TOTAL OP.CAPITAL</b>	<b>72.700,00</b>	<b>36,01%</b>
<b>TOTAL GASTOS</b>	<b>201.900,15</b>	<b>100,00%</b>

### INGRESOS

CAPÍTULOS	PREVISIONES	(%)
I. Impuestos Directos	27.700,00	13,72%
II. Imp. Indirectos	9.000,00	4,46%
III. Tasas y otros Ingr.	58.280,00	28,87%
IV. Transf. Corrientes	39.450,00	19,54%
V. Ingr. Patrimoniales	15.550,15	7,70%
<b>TOTAL OP. CORR.</b>	<b>149.980,15</b>	<b>74,28%</b>
VI. Enaj. Inv. Reales	0,00	0,00%
VII. Transf. de Capital	51.920,00	25,72%
VIII. Activos Fros.	0,00	0,00%
IX. Pasivos Fros.	0,00	0,00%
<b>TOTAL OP.CAPITAL</b>	<b>51.920,00</b>	<b>25,72%</b>
<b>TOTAL INGRESOS</b>	<b>201.900,15</b>	<b>100,00%</b>

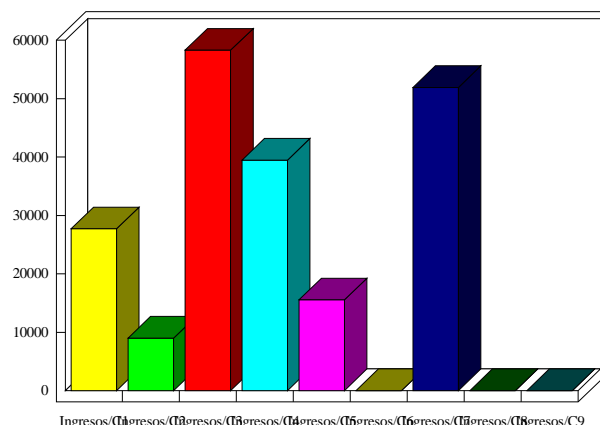
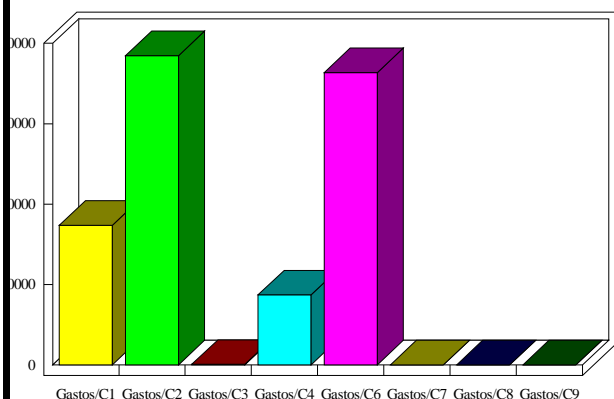

### INDICADORES PRESUPUESTARIOS

<b>Ahorro Bruto:</b>	20.880,00	<b>Indice Endeudamiento:</b>	0,07%
<b>Ahorro Neto:</b>	20.780,00	<b>Inversiones realizadas/hb.:</b>	807,78