

# DATOS ECONÓMICOS DE LAS ENTIDADES LOCALES DE LA RIOJA

**Entidad Local: San Vicente de la Sonsierra**

**Nº habitantes: 1014**

## PRESUPUESTO INICIAL DEL EJERCICIO 2018

### GASTOS

CAPÍTULOS	CRÉDITOS	(%)
I. Personal	332.439,23	18,21%
II. Bienes corrientes	585.886,52	32,09%
III. Financieros	2.000,00	0,11%
IV. Transf. Corrientes	103.645,00	5,68%
<b>TOTAL OP. CORR.</b>	<b>1.023.970,75</b>	<b>56,09%</b>
VI. Inver. Reales	775.852,04	42,50%
VII. Transf. de Capital	0,00	0,00%
VIII. Activos Fros.	0,00	0,00%
IX. Pasivos Fros.	25.800,00	1,41%
<b>TOTAL OP.CAPITAL</b>	<b>801.652,04</b>	<b>43,91%</b>
<b>TOTAL GASTOS</b>	<b>1.825.622,79</b>	<b>100,00%</b>

### INGRESOS

CAPÍTULOS	PREVISIONES	(%)
I. Impuestos Directos	566.500,00	31,03%
II. Imp. Indirectos	30.000,00	1,64%
III. Tasas y otros Ingr.	402.421,00	22,04%
IV. Transf. Corrientes	205.000,00	11,23%
V. Ingr. Patrimoniales	21.500,00	1,18%
<b>TOTAL OP. CORR.</b>	<b>1.225.421,00</b>	<b>67,12%</b>
VI. Enaj. Inv. Reales	55.000,00	3,01%
VII. Transf. de Capital	545.201,79	29,86%
VIII. Activos Fros.	0,00	0,00%
IX. Pasivos Fros.	0,00	0,00%
<b>TOTAL OP.CAPITAL</b>	<b>600.201,79</b>	<b>32,88%</b>
<b>TOTAL INGRESOS</b>	<b>1.825.622,79</b>	<b>100,00%</b>

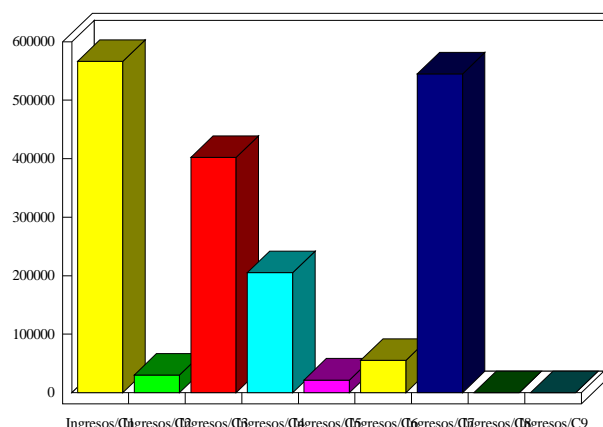
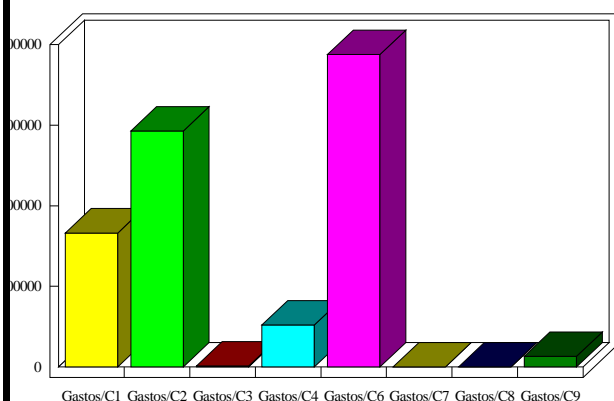

### INDICADORES PRESUPUESTARIOS

<b>Ahorro Bruto:</b>	203.450,25	<b>Indice Endeudamiento:</b>	2,27%
<b>Ahorro Neto:</b>	175.650,25	<b>Inversiones realizadas/hb.:</b>	765,14