

DATOS ECONÓMICOS DE LAS ENTIDADES LOCALES DE LA RIOJA

Entidad Local: Quel

N° habitantes: 2011

PRESUPUESTO INICIAL DEL EJERCICIO 2018

GASTOS

CAPÍTULOS	CRÉDITOS	(%)
I. Personal	365.500,00	18,08%
II. Bienes corrientes	798.700,00	39,51%
III. Financieros	950,00	0,05%
IV. Transf. Corrientes	133.000,00	6,58%
TOTAL OP. CORR.	1.298.150,00	64,22%
VI. Inver. Reales	723.400,00	35,78%
VII. Transf. de Capital	0,00	0,00%
VIII. Activos Fros.	0,00	0,00%
IX. Pasivos Fros.	0,00	0,00%
TOTAL OP.CAPITAL	723.400,00	35,78%
TOTAL GASTOS	2.021.550,00	100,00%

INGRESOS

CAPÍTULOS	PREVISIONES	(%)
I. Impuestos Directos	917.900,00	45,41%
II. Imp. Indirectos	45.000,00	2,23%
III. Tasas y otros Ingr.	521.500,00	25,80%
IV. Transf. Corrientes	452.950,00	22,41%
V. Ingr. Patrimoniales	4.200,00	0,21%
TOTAL OP. CORR.	1.941.550,00	96,04%
VI. Enaj. Inv. Reales	5.000,00	0,25%
VII. Transf. de Capital	75.000,00	3,71%
VIII. Activos Fros.	0,00	0,00%
IX. Pasivos Fros.	0,00	0,00%
TOTAL OP.CAPITAL	80.000,00	3,96%
TOTAL INGRESOS	2.021.550,00	100,00%

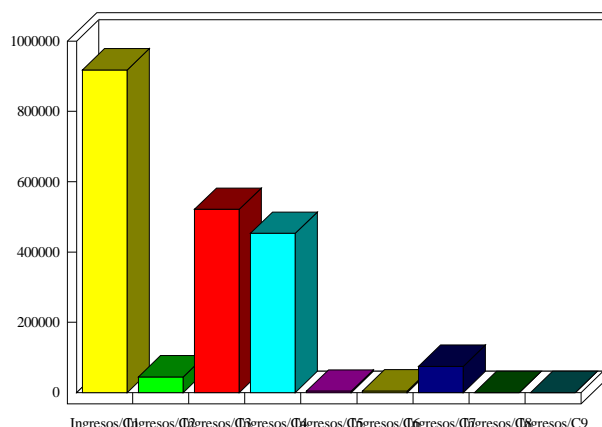
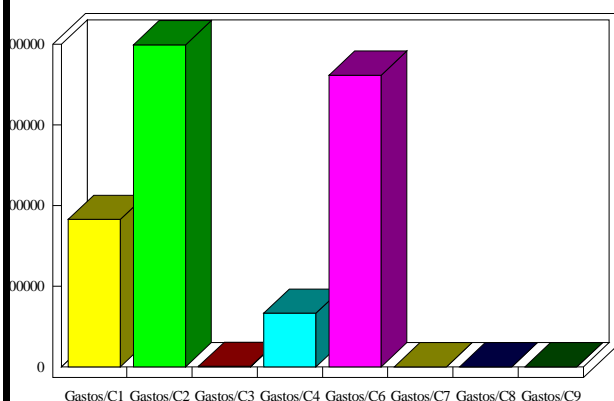

INDICADORES PRESUPUESTARIOS

Ahorro Bruto:	644.350,00	Indice Endeudamiento:	0,05%
Ahorro Neto:	643.400,00	Inversiones realizadas/hb.:	359,72