

DATOS ECONÓMICOS DE LAS ENTIDADES LOCALES DE LA RIOJA

Entidad Local: Nieva de Cameros

Nº habitantes: 96

PRESUPUESTO INICIAL DEL EJERCICIO 2018

GASTOS

CAPÍTULOS	CRÉDITOS	(%)
I. Personal	40.024,00	10,45%
II. Bienes corrientes	106.866,00	27,90%
III. Financieros	3.000,00	0,78%
IV. Transf. Corrientes	42.110,00	10,99%
TOTAL OP. CORR.	192.000,00	50,13%
VI. Inver. Reales	191.000,00	49,87%
VII. Transf. de Capital	0,00	0,00%
VIII. Activos Fros.	0,00	0,00%
IX. Pasivos Fros.	0,00	0,00%
TOTAL OP.CAPITAL	191.000,00	49,87%
TOTAL GASTOS	383.000,00	100,00%

INGRESOS

CAPÍTULOS	PREVISIONES	(%)
I. Impuestos Directos	28.000,00	7,31%
II. Imp. Indirectos	2.000,00	0,52%
III. Tasas y otros Ingr.	50.320,00	13,14%
IV. Transf. Corrientes	58.000,00	15,14%
V. Ingr. Patrimoniales	97.580,00	25,48%
TOTAL OP. CORR.	235.900,00	61,59%
VI. Enaj. Inv. Reales	0,00	0,00%
VII. Transf. de Capital	147.100,00	38,41%
VIII. Activos Fros.	0,00	0,00%
IX. Pasivos Fros.	0,00	0,00%
TOTAL OP.CAPITAL	147.100,00	38,41%
TOTAL INGRESOS	383.000,00	100,00%

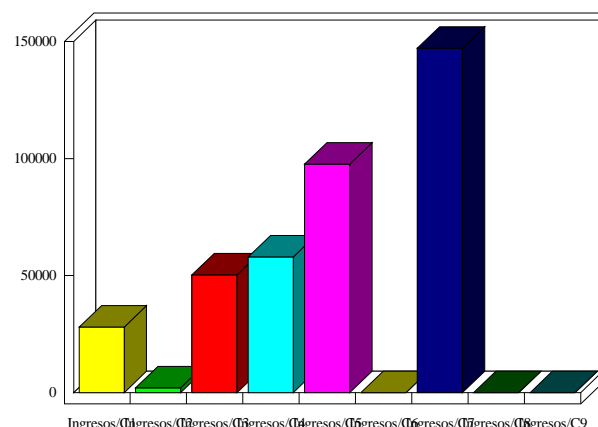
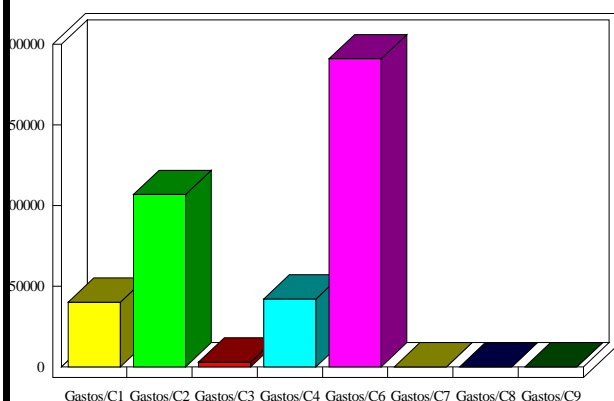

INDICADORES PRESUPUESTARIOS

Ahorro Bruto:	46.900,00	Indice Endeudamiento:	1,27%
Ahorro Neto:	43.900,00	Inversiones realizadas/hb.:	1.989,58