

# DATOS ECONÓMICOS DE LAS ENTIDADES LOCALES DE LA RIOJA

**Entidad Local: Nájera**

**Nº habitantes: 8088**

## PRESUPUESTO INICIAL DEL EJERCICIO 2018

### GASTOS

CAPÍTULOS	CRÉDITOS	(%)
I. Personal	2.617.000,00	32,34%
II. Bienes corrientes	2.923.800,00	36,13%
III. Financieros	139.250,00	1,72%
IV. Transf. Corrientes	358.550,00	4,43%
<b>TOTAL OP. CORR.</b>	<b>6.038.600,00</b>	<b>74,62%</b>
VI. Inver. Reales	1.677.000,00	20,72%
VII. Transf. de Capital	8000,00	0,10%
VIII. Activos Fros.	0,00	0,00%
IX. Pasivos Fros.	369.000,00	4,56%
<b>TOTAL OP.CAPITAL</b>	<b>2.054.000,00</b>	<b>25,38%</b>
<b>TOTAL GASTOS</b>	<b>8.092.600,00</b>	<b>100,00%</b>

### INGRESOS

CAPÍTULOS	PREVISIONES	(%)
I. Impuestos Directos	2.770.000,00	34,16%
II. Imp. Indirectos	187.000,00	2,31%
III. Tasas y otros Ingr.	1.701.000,00	20,97%
IV. Transf. Corrientes	2.170.000,00	26,76%
V. Ingr. Patrimoniales	50.000,00	0,62%
<b>TOTAL OP. CORR.</b>	<b>6.878.000,00</b>	<b>84,81%</b>
VI. Enaj. Inv. Reales	4.000,00	0,05%
VII. Transf. de Capital	958.000,00	11,81%
VIII. Activos Fros.	0,00	0,00%
IX. Pasivos Fros.	270.000,00	3,33%
<b>TOTAL OP.CAPITAL</b>	<b>1.232.000,00</b>	<b>15,19%</b>
<b>TOTAL INGRESOS</b>	<b>8.110.000,00</b>	<b>100,00%</b>

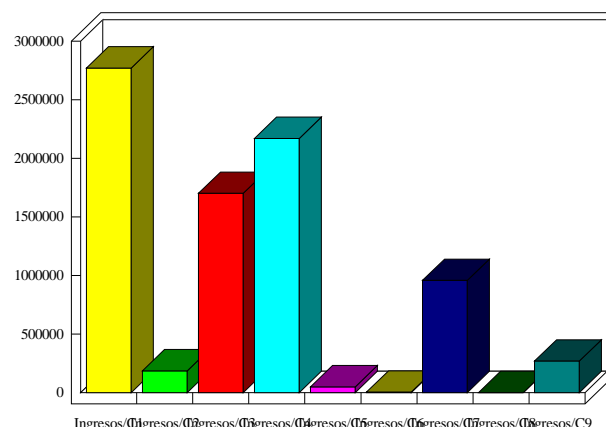
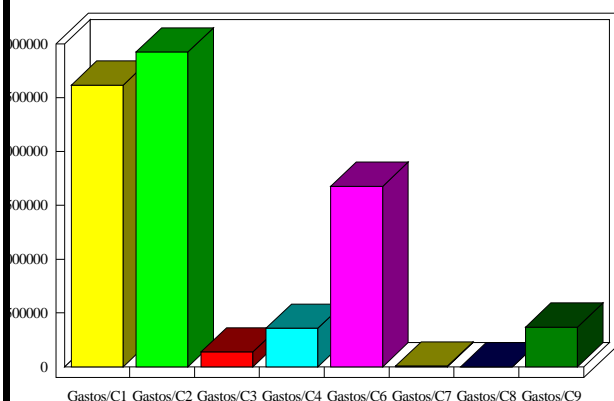

### INDICADORES PRESUPUESTARIOS

<b>Ahorro Bruto:</b>	978.650,00	<b>Indice Endeudamiento:</b>	7,39%
<b>Ahorro Neto:</b>	470.400,00	<b>Inversiones realizadas/hb.:</b>	207,34