

DATOS ECONÓMICOS DE LAS ENTIDADES LOCALES DE LA RIOJA

Entidad Local: Munilla

N° habitantes: 107

PRESUPUESTO INICIAL DEL EJERCICIO 2018

GASTOS

CAPÍTULOS	CRÉDITOS	(%)
I. Personal	54.202,50	10,91%
II. Bienes corrientes	210.994,43	42,48%
III. Financieros	500,00	0,10%
IV. Transf. Corrientes	57.245,00	11,52%
TOTAL OP. CORR.	322.941,93	65,02%
VI. Inver. Reales	173.763,53	34,98%
VII. Transf. de Capital	0,00	0,00%
VIII. Activos Fros.	0,00	0,00%
IX. Pasivos Fros.	0,00	0,00%
TOTAL OP.CAPITAL	173.763,53	34,98%
TOTAL GASTOS	496.705,46	100,00%

INGRESOS

CAPÍTULOS	PREVISIONES	(%)
I. Impuestos Directos	174.000,00	35,03%
II. Imp. Indirectos	4.000,00	0,81%
III. Tasas y otros Ingr.	37.800,00	7,61%
IV. Transf. Corrientes	38.171,00	7,68%
V. Ingr. Patrimoniales	95.200,00	19,17%
TOTAL OP. CORR.	349.171,00	70,30%
VI. Enaj. Inv. Reales	0,00	0,00%
VII. Transf. de Capital	147.534,46	29,70%
VIII. Activos Fros.	0,00	0,00%
IX. Pasivos Fros.	0,00	0,00%
TOTAL OP.CAPITAL	147.534,46	29,70%
TOTAL INGRESOS	496.705,46	100,00%

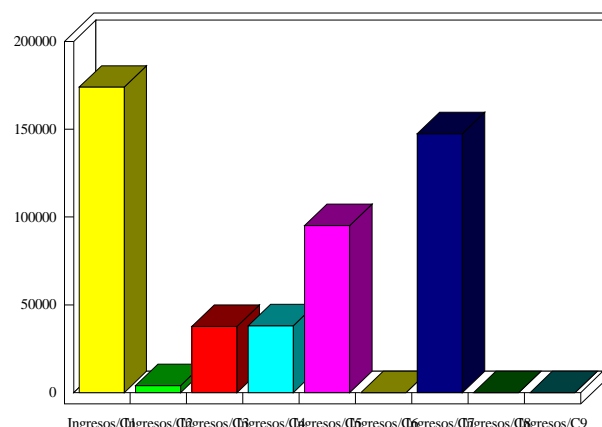
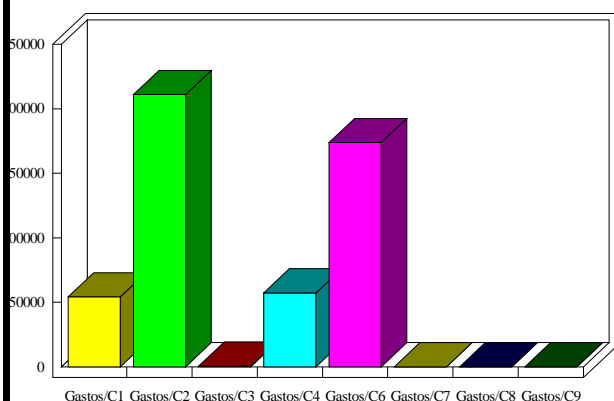

INDICADORES PRESUPUESTARIOS

Ahorro Bruto:	26.729,07	Indice Endeudamiento:	0,14%
Ahorro Neto:	26.229,07	Inversiones realizadas/hb.:	1.623,96