

# DATOS ECONÓMICOS DE LAS ENTIDADES LOCALES DE LA RIOJA

**Entidad Local: Herramélluri**

**N° habitantes: 109**

## PRESUPUESTO INICIAL DEL EJERCICIO 2018

### GASTOS

CAPÍTULOS	CRÉDITOS	(%)
I. Personal	51.200,00	16,79%
II. Bienes corrientes	54.800,00	17,97%
III. Financieros	2.000,00	0,66%
IV. Transf. Corrientes	18.900,00	6,20%
<b>TOTAL OP. CORR.</b>	<b>126.900,00</b>	<b>41,62%</b>
VI. Inver. Reales	169.000,00	55,43%
VII. Transf. de Capital	0,00	0,00%
VIII. Activos Fros.	0,00	0,00%
IX. Pasivos Fros.	9.000,00	2,95%
<b>TOTAL OP.CAPITAL</b>	<b>178.000,00</b>	<b>58,38%</b>
<b>TOTAL GASTOS</b>	<b>304.900,00</b>	<b>100,00%</b>

### INGRESOS

CAPÍTULOS	PREVISIONES	(%)
I. Impuestos Directos	61.000,00	20,01%
II. Imp. Indirectos	4.000,00	1,31%
III. Tasas y otros Ingr.	38.100,00	12,50%
IV. Transf. Corrientes	31.600,00	10,36%
V. Ingr. Patrimoniales	15.200,00	4,99%
<b>TOTAL OP. CORR.</b>	<b>149.900,00</b>	<b>49,16%</b>
VI. Enaj. Inv. Reales	0,00	0,00%
VII. Transf. de Capital	155.000,00	50,84%
VIII. Activos Fros.	0,00	0,00%
IX. Pasivos Fros.	0,00	0,00%
<b>TOTAL OP.CAPITAL</b>	<b>155.000,00</b>	<b>50,84%</b>
<b>TOTAL INGRESOS</b>	<b>304.900,00</b>	<b>100,00%</b>

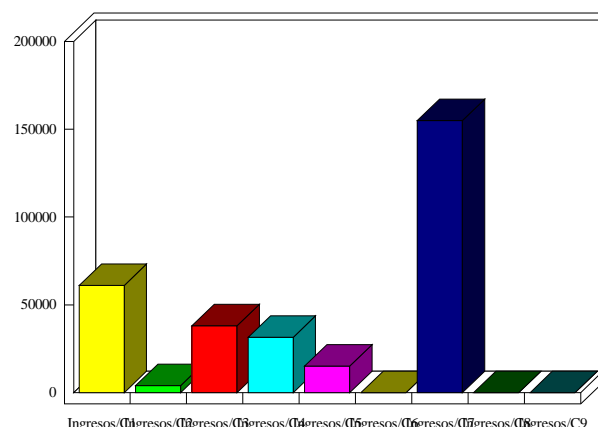
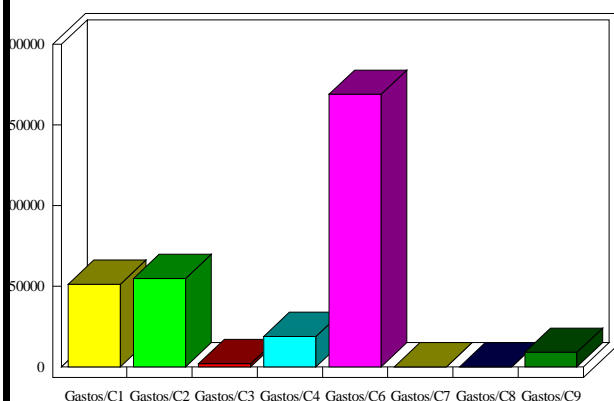

### INDICADORES PRESUPUESTARIOS

Ahorro Bruto:	25.000,00	Indice Endeudamiento:	7,34%
Ahorro Neto:	14.000,00	Inversiones realizadas/hb.:	1.550,46