

# DATOS ECONÓMICOS DE LAS ENTIDADES LOCALES DE LA RIOJA

**Entidad Local: Galbárruli**

**N° habitantes: 52**

## PRESUPUESTO INICIAL DEL EJERCICIO 2018

### GASTOS

CAPÍTULOS	CRÉDITOS	(%)
I. Personal	9.776,90	11,92%
II. Bienes corrientes	48.500,00	59,11%
III. Financieros	200,00	0,24%
IV. Transf. Corrientes	2.200,00	2,68%
<b>TOTAL OP. CORR.</b>	<b>60.676,90</b>	<b>73,95%</b>
VI. Inver. Reales	21.373,10	26,05%
VII. Transf. de Capital	0,00	0,00%
VIII. Activos Fros.	0,00	0,00%
IX. Pasivos Fros.	0,00	0,00%
<b>TOTAL OP.CAPITAL</b>	<b>21.373,10</b>	<b>26,05%</b>
<b>TOTAL GASTOS</b>	<b>82.050,00</b>	<b>100,00%</b>

### INGRESOS

CAPÍTULOS	PREVISIONES	(%)
I. Impuestos Directos	19.100,00	23,28%
II. Imp. Indirectos	2.000,00	2,44%
III. Tasas y otros Ingr.	20.700,00	25,23%
IV. Transf. Corrientes	11.500,00	14,02%
V. Ingr. Patrimoniales	16.250,00	19,80%
<b>TOTAL OP. CORR.</b>	<b>69.550,00</b>	<b>84,77%</b>
VI. Enaj. Inv. Reales	0,00	0,00%
VII. Transf. de Capital	0,00	0,00%
VIII. Activos Fros.	12.500,00	15,23%
IX. Pasivos Fros.	0,00	0,00%
<b>TOTAL OP.CAPITAL</b>	<b>12.500,00</b>	<b>15,23%</b>
<b>TOTAL INGRESOS</b>	<b>82.050,00</b>	<b>100,00%</b>

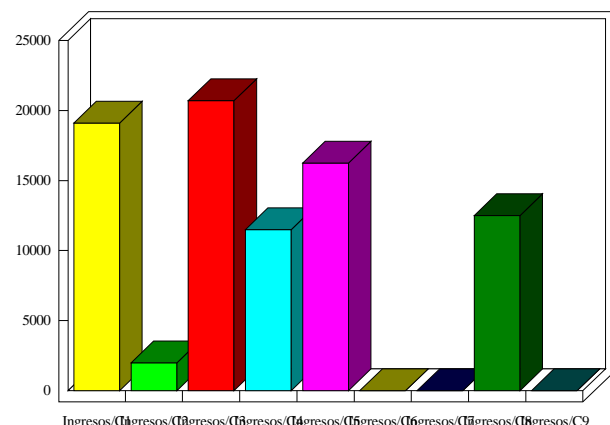
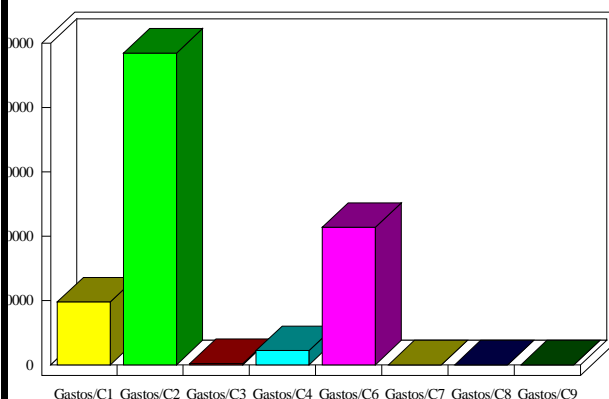

### INDICADORES PRESUPUESTARIOS

<b>Ahorro Bruto:</b>	9.073,10	<b>Indice Endeudamiento:</b>	0,29%
<b>Ahorro Neto:</b>	8.873,10	<b>Inversiones realizadas/hb.:</b>	411,02