

DATOS ECONÓMICOS DE LAS ENTIDADES LOCALES DE LA RIOJA

Entidad Local: Fuenmayor

Nº habitantes: 3095

PRESUPUESTO INICIAL DEL EJERCICIO 2018

GASTOS

CAPÍTULOS	CRÉDITOS	(%)
I. Personal	783.789,00	27,17%
II. Bienes corrientes	1.775.900,00	61,55%
III. Financieros	3.000,00	0,10%
IV. Transf. Corrientes	206.572,00	7,16%
TOTAL OP. CORR.	2.769.261,00	95,98%
VI. Inver. Reales	0,00	0,00%
VII. Transf. de Capital	0,00	0,00%
VIII. Activos Fros.	0,00	0,00%
IX. Pasivos Fros.	116.000,00	4,02%
TOTAL OP.CAPITAL	116.000,00	4,02%
TOTAL GASTOS	2.885.261,00	100,00%

INGRESOS

CAPÍTULOS	PREVISIONES	(%)
I. Impuestos Directos	1.646.200,00	48,17%
II. Imp. Indirectos	120.000,00	3,51%
III. Tasas y otros Ingr.	862.700,00	25,24%
IV. Transf. Corrientes	500.000,00	14,63%
V. Ingr. Patrimoniales	15.600,00	0,46%
TOTAL OP. CORR.	3.144.500,00	92,01%
VI. Enaj. Inv. Reales	2.000,00	0,06%
VII. Transf. de Capital	271.000,00	7,93%
VIII. Activos Fros.	0,00	0,00%
IX. Pasivos Fros.	0,00	0,00%
TOTAL OP.CAPITAL	273.000,00	7,99%
TOTAL INGRESOS	3.417.500,00	100,00%

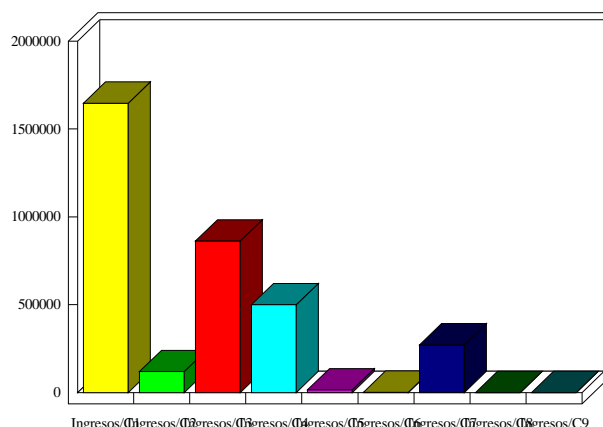
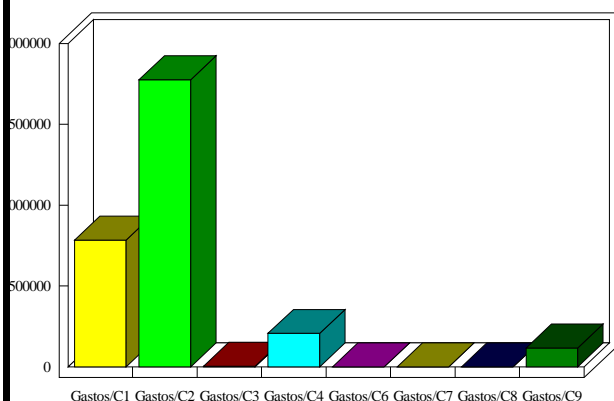

INDICADORES PRESUPUESTARIOS

Ahorro Bruto:	378.239,00	Indice Endeudamiento:	3,78%
Ahorro Neto:	259.239,00	Inversiones realizadas/hb.:	0,00