

DATOS ECONÓMICOS DE LAS ENTIDADES LOCALES DE LA RIOJA

Entidad Local: Ezcaray

Nº habitantes: 2044

PRESUPUESTO INICIAL DEL EJERCICIO 2018

GASTOS

CAPÍTULOS	CRÉDITOS	(%)
I. Personal	917.750,03	23,74%
II. Bienes corrientes	1.603.120,00	41,48%
III. Financieros	9.000,00	0,23%
IV. Transf. Corrientes	78.600,00	2,03%
TOTAL OP. CORR.	2.608.470,03	67,49%
VI. Inver. Reales	1.129.500,00	29,22%
VII. Transf. de Capital	0,00	0,00%
VIII. Activos Fros.	0,00	0,00%
IX. Pasivos Fros.	127.100,00	3,29%
TOTAL OP.CAPITAL	1.256.600,00	32,51%
TOTAL GASTOS	3.865.070,03	100,00%

INGRESOS

CAPÍTULOS	PREVISIONES	(%)
I. Impuestos Directos	1.158.000,00	29,96%
II. Imp. Indirectos	60.000,00	1,55%
III. Tasas y otros Ingr.	952.500,03	24,64%
IV. Transf. Corrientes	439.000,00	11,36%
V. Ingr. Patrimoniales	85.100,00	2,20%
TOTAL OP. CORR.	2.694.600,03	69,72%
VI. Enaj. Inv. Reales	0,00	0,00%
VII. Transf. de Capital	747.507,00	19,34%
VIII. Activos Fros.	0,00	0,00%
IX. Pasivos Fros.	422.963,00	10,94%
TOTAL OP.CAPITAL	1.170.470,00	30,28%
TOTAL INGRESOS	3.865.070,03	100,00%

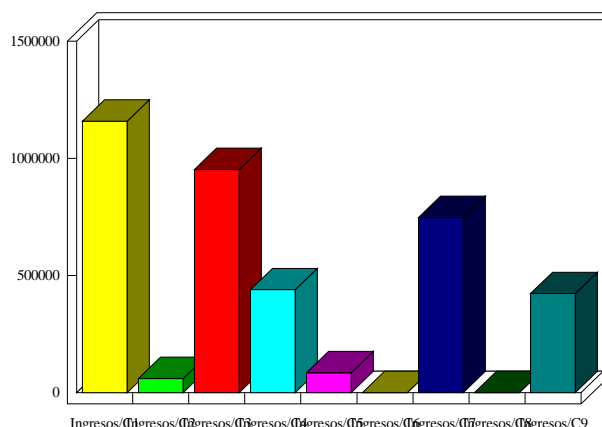
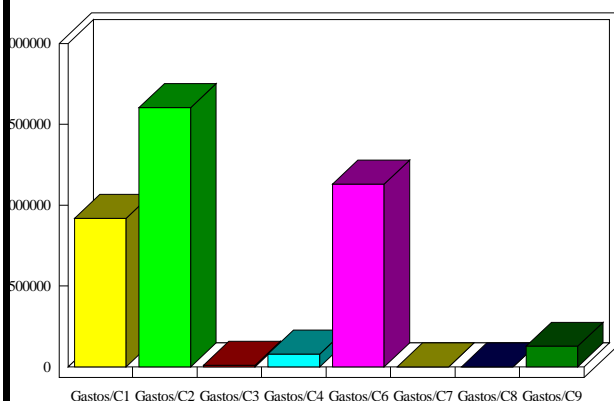

INDICADORES PRESUPUESTARIOS

Ahorro Bruto:	95.130,00	Indice Endeudamiento:	5,05%
Ahorro Neto:	-40.970,00	Inversiones realizadas/hb.:	552,59