

DATOS ECONÓMICOS DE LAS ENTIDADES LOCALES DE LA RIOJA

Entidad Local: Villar de Arnedo (EI)

Nº habitantes: 605

PRESUPUESTO INICIAL DEL EJERCICIO 2018

GASTOS

CAPÍTULOS	CRÉDITOS	(%)
I. Personal	109.891,00	6,93%
II. Bienes corrientes	380.223,00	23,96%
III. Financieros	68.550,00	4,32%
IV. Transf. Corrientes	0,00	0,00%
TOTAL OP. CORR.	558.664,00	35,21%
VI. Inver. Reales	1.025.835,00	64,65%
VII. Transf. de Capital	2200,00	0,14%
VIII. Activos Fros.	0,00	0,00%
IX. Pasivos Fros.	0,00	0,00%
TOTAL OP.CAPITAL	1.028.035,00	64,79%
TOTAL GASTOS	1.586.699,00	100,00%

INGRESOS

CAPÍTULOS	PREVISIONES	(%)
I. Impuestos Directos	378.008,00	23,82%
II. Imp. Indirectos	190.000,00	11,97%
III. Tasas y otros Ingr.	316.588,00	19,95%
IV. Transf. Corrientes	139.000,00	8,76%
V. Ingr. Patrimoniales	17.100,00	1,08%
TOTAL OP. CORR.	1.040.696,00	65,59%
VI. Enaj. Inv. Reales	35.000,00	2,21%
VII. Transf. de Capital	511.003,00	32,21%
VIII. Activos Fros.	0,00	0,00%
IX. Pasivos Fros.	0,00	0,00%
TOTAL OP.CAPITAL	546.003,00	34,41%
TOTAL INGRESOS	1.586.699,00	100,00%

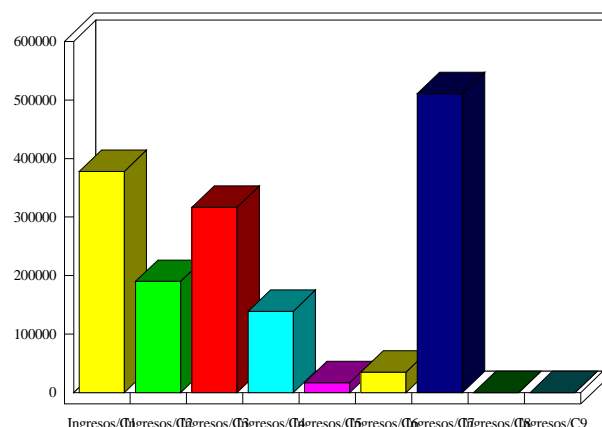
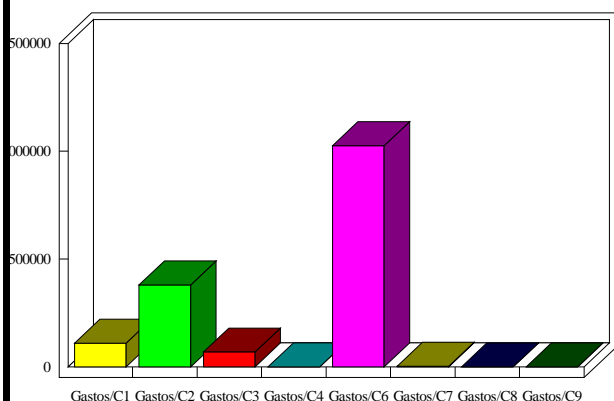

INDICADORES PRESUPUESTARIOS

Ahorro Bruto:	550.582,00	Indice Endeudamiento:	6,59%
Ahorro Neto:	482.032,00	Inversiones realizadas/hb.:	1.695,60