

# DATOS ECONÓMICOS DE LAS ENTIDADES LOCALES DE LA RIOJA

**Entidad Local: Canillas de Río Tuerto**

**N° habitantes: 38**

## PRESUPUESTO INICIAL DEL EJERCICIO 2018

### GASTOS

CAPÍTULOS	CRÉDITOS	(%)
I. Personal	17.500,00	10,17%
II. Bienes corrientes	64.000,00	37,21%
III. Financieros	0,00	0,00%
IV. Transf. Corrientes	1.500,00	0,87%
<b>TOTAL OP. CORR.</b>	<b>83.000,00</b>	<b>48,26%</b>
VI. Inver. Reales	34.000,00	19,77%
VII. Transf. de Capital	55000,00	31,98%
VIII. Activos Fros.	0,00	0,00%
IX. Pasivos Fros.	0,00	0,00%
<b>TOTAL OP.CAPITAL</b>	<b>89.000,00</b>	<b>51,74%</b>
<b>TOTAL GASTOS</b>	<b>172.000,00</b>	<b>100,00%</b>

### INGRESOS

CAPÍTULOS	PREVISIONES	(%)
I. Impuestos Directos	29.000,00	16,86%
II. Imp. Indirectos	1.000,00	0,58%
III. Tasas y otros Ingr.	39.500,00	22,97%
IV. Transf. Corrientes	0,00	0,00%
V. Ingr. Patrimoniales	15.000,00	8,72%
<b>TOTAL OP. CORR.</b>	<b>84.500,00</b>	<b>49,13%</b>
VI. Enaj. Inv. Reales	0,00	0,00%
VII. Transf. de Capital	87.500,00	50,87%
VIII. Activos Fros.	0,00	0,00%
IX. Pasivos Fros.	0,00	0,00%
<b>TOTAL OP.CAPITAL</b>	<b>87.500,00</b>	<b>50,87%</b>
<b>TOTAL INGRESOS</b>	<b>172.000,00</b>	<b>100,00%</b>

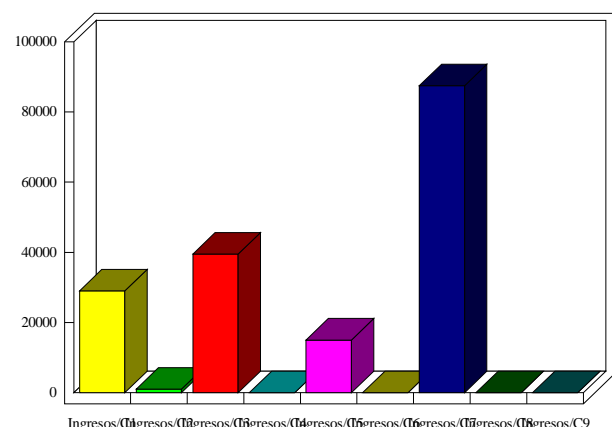
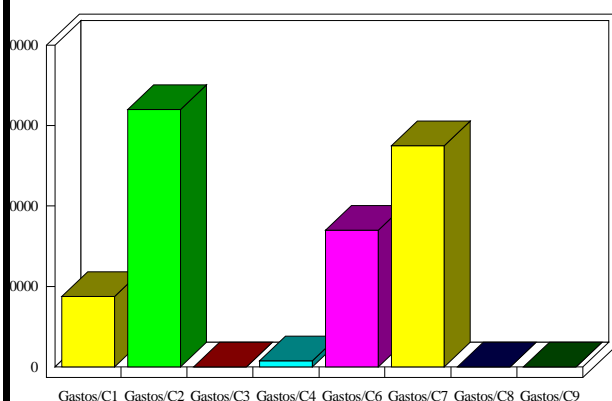

### INDICADORES PRESUPUESTARIOS

Ahorro Bruto:	1.500,00	Indice Endeudamiento:	0,00%
Ahorro Neto:	1.500,00	Inversiones realizadas/hb.:	894,74