

DATOS ECONÓMICOS DE LAS ENTIDADES LOCALES DE LA RIOJA

Entidad Local: Brieva de Cameros

Nº habitantes: 53

PRESUPUESTO INICIAL DEL EJERCICIO 2018

GASTOS

CAPÍTULOS	CRÉDITOS	(%)
I. Personal	16.800,00	6,46%
II. Bienes corrientes	74.050,00	28,49%
III. Financieros	1.350,00	0,52%
IV. Transf. Corrientes	26.200,00	10,08%
TOTAL OP. CORR.	118.400,00	45,56%
VI. Inver. Reales	137.500,00	52,90%
VII. Transf. de Capital	0,00	0,00%
VIII. Activos Fros.	0,00	0,00%
IX. Pasivos Fros.	4.000,00	1,54%
TOTAL OP.CAPITAL	141.500,00	54,44%
TOTAL GASTOS	259.900,00	100,00%

INGRESOS

CAPÍTULOS	PREVISIONES	(%)
I. Impuestos Directos	19.120,00	7,36%
II. Imp. Indirectos	1.500,00	0,58%
III. Tasas y otros Ingr.	26.180,00	10,07%
IV. Transf. Corrientes	31.000,00	11,93%
V. Ingr. Patrimoniales	50.100,00	19,28%
TOTAL OP. CORR.	127.900,00	49,21%
VI. Enaj. Inv. Reales	0,00	0,00%
VII. Transf. de Capital	132.000,00	50,79%
VIII. Activos Fros.	0,00	0,00%
IX. Pasivos Fros.	0,00	0,00%
TOTAL OP.CAPITAL	132.000,00	50,79%
TOTAL INGRESOS	259.900,00	100,00%

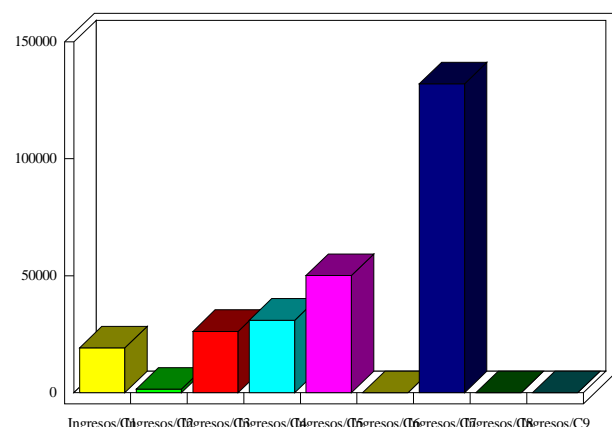
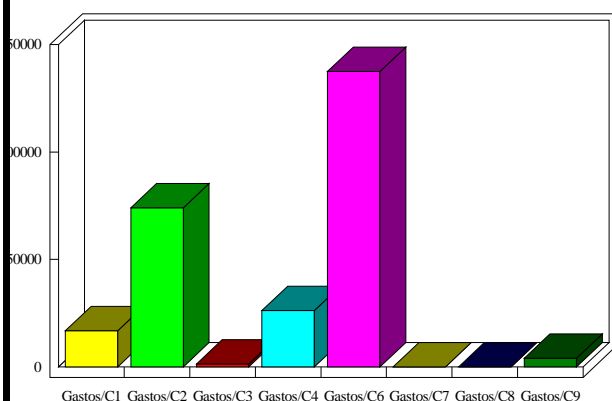

INDICADORES PRESUPUESTARIOS

Ahorro Bruto:	10.850,00	Indice Endeudamiento:	4,18%
Ahorro Neto:	5.500,00	Inversiones realizadas/hb.:	2.594,34