

DATOS ECONÓMICOS DE LAS ENTIDADES LOCALES DE LA RIOJA

Entidad Local: Ausejo

N° habitantes: 754

PRESUPUESTO INICIAL DEL EJERCICIO 2018

GASTOS

CAPÍTULOS	CRÉDITOS	(%)
I. Personal	252.386,00	22,90%
II. Bienes corrientes	427.924,00	38,83%
III. Financieros	24.000,00	2,18%
IV. Transf. Corrientes	79.600,00	7,22%
TOTAL OP. CORR.	783.910,00	71,14%
VI. Inver. Reales	252.000,00	22,87%
VII. Transf. de Capital	0,00	0,00%
VIII. Activos Fros.	0,00	0,00%
IX. Pasivos Fros.	66.000,00	5,99%
TOTAL OP.CAPITAL	318.000,00	28,86%
TOTAL GASTOS	1.101.910,00	100,00%

INGRESOS

CAPÍTULOS	PREVISIONES	(%)
I. Impuestos Directos	270.000,00	24,50%
II. Imp. Indirectos	44.500,00	4,04%
III. Tasas y otros Ingr.	317.200,00	28,79%
IV. Transf. Corrientes	211.500,00	19,19%
V. Ingr. Patrimoniales	5.710,00	0,52%
TOTAL OP. CORR.	848.910,00	77,04%
VI. Enaj. Inv. Reales	18.000,00	1,63%
VII. Transf. de Capital	235.000,00	21,33%
VIII. Activos Fros.	0,00	0,00%
IX. Pasivos Fros.	0,00	0,00%
TOTAL OP.CAPITAL	253.000,00	22,96%
TOTAL INGRESOS	1.101.910,00	100,00%

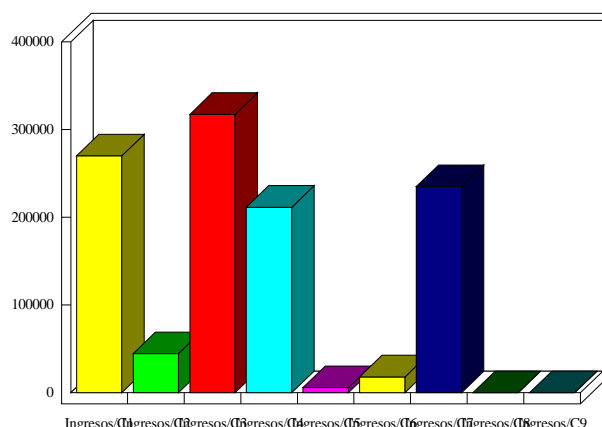
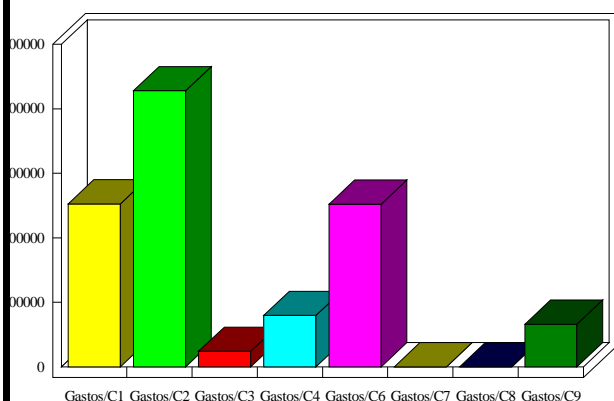

INDICADORES PRESUPUESTARIOS

Ahorro Bruto:	89.000,00	Indice Endeudamiento:	10,60%
Ahorro Neto:	-1.000,00	Inversiones realizadas/hb.:	334,22