

DATOS ECONÓMICOS DE LAS ENTIDADES LOCALES DE LA RIOJA

Entidad Local: Cenicero

Nº habitantes: 2016

PRESUPUESTO INICIAL DEL EJERCICIO 2018

GASTOS

CAPÍTULOS	CRÉDITOS	(%)
I. Personal	596.170,24	30,21%
II. Bienes corrientes	1.220.441,72	61,84%
III. Financieros	22.000,00	1,11%
IV. Transf. Corrientes	53.836,00	2,73%
TOTAL OP. CORR.	1.892.447,96	95,90%
VI. Inver. Reales	0,00	0,00%
VII. Transf. de Capital	0,00	0,00%
VIII. Activos Fros.	0,00	0,00%
IX. Pasivos Fros.	81.000,00	4,10%
TOTAL OP.CAPITAL	81.000,00	4,10%
TOTAL GASTOS	1.973.447,96	100,00%

INGRESOS

CAPÍTULOS	PREVISIONES	(%)
I. Impuestos Directos	1.024.792,00	35,36%
II. Imp. Indirectos	35.000,00	1,21%
III. Tasas y otros Ingr.	678.300,00	23,40%
IV. Transf. Corrientes	348.816,00	12,04%
V. Ingr. Patrimoniales	26.250,00	0,91%
TOTAL OP. CORR.	2.113.158,00	72,91%
VI. Enaj. Inv. Reales	356.000,00	12,28%
VII. Transf. de Capital	429.000,00	14,80%
VIII. Activos Fros.	0,00	0,00%
IX. Pasivos Fros.	0,00	0,00%
TOTAL OP.CAPITAL	785.000,00	27,09%
TOTAL INGRESOS	2.898.158,00	100,00%

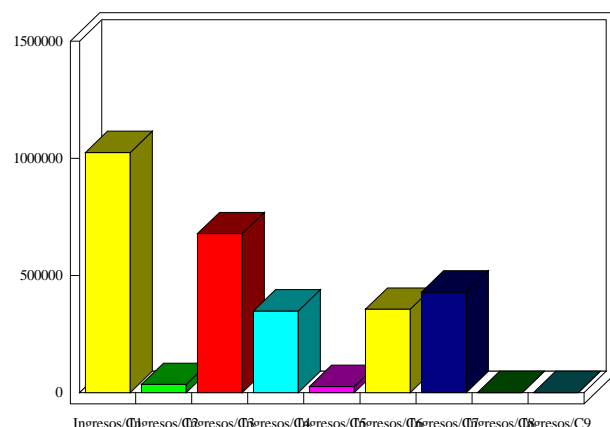
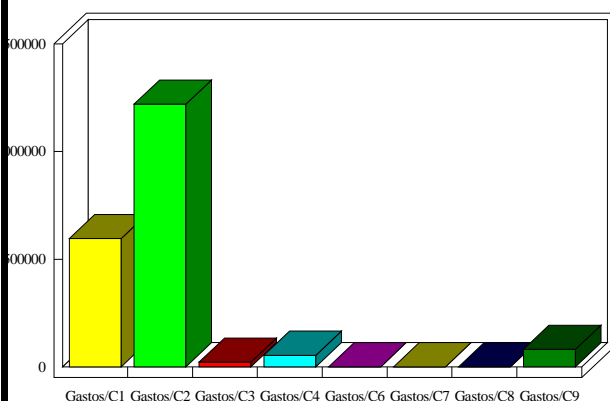

INDICADORES PRESUPUESTARIOS

Ahorro Bruto:	242.710,04	Indice Endeudamiento:	4,87%
Ahorro Neto:	139.710,04	Inversiones realizadas/hb.:	0,00