

DATOS ECONÓMICOS DE LAS ENTIDADES LOCALES DE LA RIOJA

Entidad Local: Aguilar del Río Alhama

N° habitantes: 479

PRESUPUESTO INICIAL DEL EJERCICIO 2018

GASTOS

CAPÍTULOS	CRÉDITOS	(%)
I. Personal	162.993,32	21,35%
II. Bienes corrientes	247.339,31	32,40%
III. Financieros	4.602,55	0,60%
IV. Transf. Corrientes	76.501,00	10,02%
TOTAL OP. CORR.	491.436,18	64,37%
VI. Inver. Reales	238.994,44	31,30%
VII. Transf. de Capital	0,00	0,00%
VIII. Activos Fros.	0,00	0,00%
IX. Pasivos Fros.	33.066,34	4,33%
TOTAL OP.CAPITAL	272.060,78	35,63%
TOTAL GASTOS	763.496,96	100,00%

INGRESOS

CAPÍTULOS	PREVISIONES	(%)
I. Impuestos Directos	147.000,00	19,25%
II. Imp. Indirectos	10.000,00	1,31%
III. Tasas y otros Ingr.	197.706,00	25,89%
IV. Transf. Corrientes	150.600,00	19,73%
V. Ingr. Patrimoniales	67.500,00	8,84%
TOTAL OP. CORR.	572.806,00	75,02%
VI. Enaj. Inv. Reales	0,01	0,00%
VII. Transf. de Capital	190.690,95	24,98%
VIII. Activos Fros.	0,00	0,00%
IX. Pasivos Fros.	0,00	0,00%
TOTAL OP.CAPITAL	190.690,96	24,98%
TOTAL INGRESOS	763.496,96	100,00%

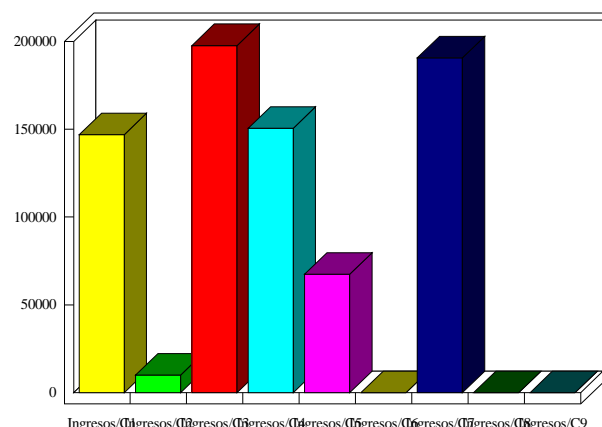
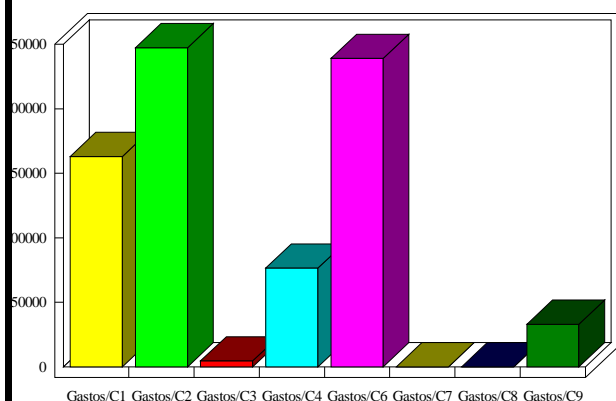

INDICADORES PRESUPUESTARIOS

Ahorro Bruto:	85.972,37	Indice Endeudamiento:	6,58%
Ahorro Neto:	48.303,48	Inversiones realizadas/hb.:	498,94