

# DATOS ECONÓMICOS DE LAS ENTIDADES LOCALES DE LA RIOJA

**Entidad Local: Villavelayo**

**N° habitantes: 51**

## PRESUPUESTO INICIAL DEL EJERCICIO 2017

### GASTOS

CAPÍTULOS	CRÉDITOS	(%)
I. Personal	0,00	0,00%
II. Bienes corrientes	197.500,00	66,28%
III. Financieros	0,00	0,00%
IV. Transf. Corrientes	32.500,00	10,91%
<b>TOTAL OP. CORR.</b>	<b>230.000,00</b>	<b>77,18%</b>
VI. Inver. Reales	68.000,00	22,82%
VII. Transf. de Capital	0,00	0,00%
VIII. Activos Fros.	0,00	0,00%
IX. Pasivos Fros.	0,00	0,00%
<b>TOTAL OP.CAPITAL</b>	<b>68.000,00</b>	<b>22,82%</b>
<b>TOTAL GASTOS</b>	<b>298.000,00</b>	<b>100,00%</b>

### INGRESOS

CAPÍTULOS	PREVISIONES	(%)
I. Impuestos Directos	33.200,00	11,14%
II. Imp. Indirectos	2.000,00	0,67%
III. Tasas y otros Ingr.	20.500,00	6,88%
IV. Transf. Corrientes	40.000,00	13,42%
V. Ingr. Patrimoniales	52.300,00	17,55%
<b>TOTAL OP. CORR.</b>	<b>148.000,00</b>	<b>49,66%</b>
VI. Enaj. Inv. Reales	0,00	0,00%
VII. Transf. de Capital	150.000,00	50,34%
VIII. Activos Fros.	0,00	0,00%
IX. Pasivos Fros.	0,00	0,00%
<b>TOTAL OP.CAPITAL</b>	<b>150.000,00</b>	<b>50,34%</b>
<b>TOTAL INGRESOS</b>	<b>298.000,00</b>	<b>100,00%</b>

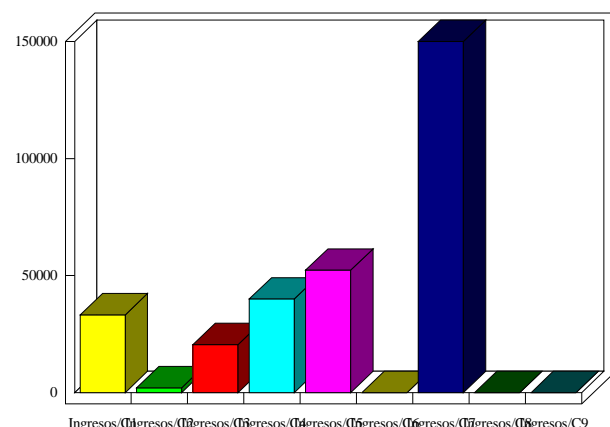
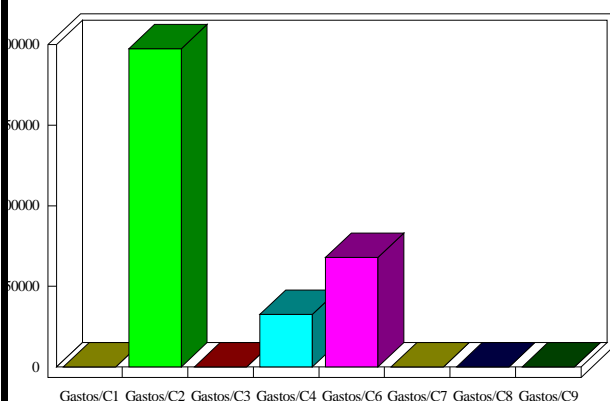

### INDICADORES PRESUPUESTARIOS

<b>Ahorro Bruto:</b>	-82.000,00	<b>Indice Endeudamiento:</b>	0,00%
<b>Ahorro Neto:</b>	-82.000,00	<b>Inversiones realizadas/hb.:</b>	1.333,33