

DATOS ECONÓMICOS DE LAS ENTIDADES LOCALES DE LA RIOJA

Entidad Local: Villanueva de Cameros

Nº habitantes: 83

PRESUPUESTO INICIAL DEL EJERCICIO 2017

GASTOS

CAPÍTULOS	CRÉDITOS	(%)
I. Personal	28.850,00	14,54%
II. Bienes corrientes	51.900,00	26,17%
III. Financieros	0,00	0,00%
IV. Transf. Corrientes	21.600,00	10,89%
TOTAL OP. CORR.	102.350,00	51,60%
VI. Inver. Reales	96.000,00	48,40%
VII. Transf. de Capital	0,00	0,00%
VIII. Activos Fros.	0,00	0,00%
IX. Pasivos Fros.	0,00	0,00%
TOTAL OP.CAPITAL	96.000,00	48,40%
TOTAL GASTOS	198.350,00	100,00%

INGRESOS

CAPÍTULOS	PREVISIONES	(%)
I. Impuestos Directos	33.050,00	16,66%
II. Imp. Indirectos	500,00	0,25%
III. Tasas y otros Ingr.	22.400,00	11,29%
IV. Transf. Corrientes	42.200,00	21,28%
V. Ingr. Patrimoniales	20.000,00	10,08%
TOTAL OP. CORR.	118.150,00	59,57%
VI. Enaj. Inv. Reales	0,00	0,00%
VII. Transf. de Capital	80.200,00	40,43%
VIII. Activos Fros.	0,00	0,00%
IX. Pasivos Fros.	0,00	0,00%
TOTAL OP.CAPITAL	80.200,00	40,43%
TOTAL INGRESOS	198.350,00	100,00%

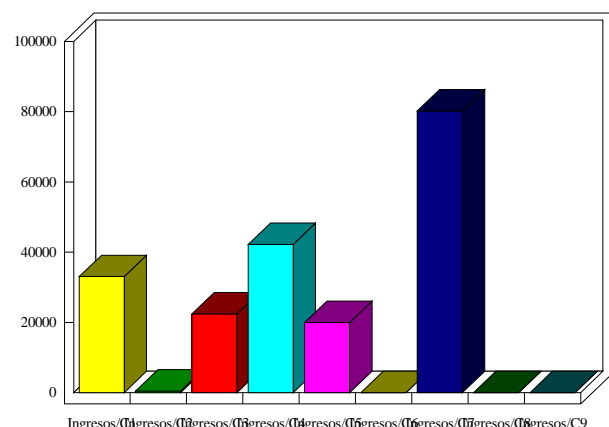
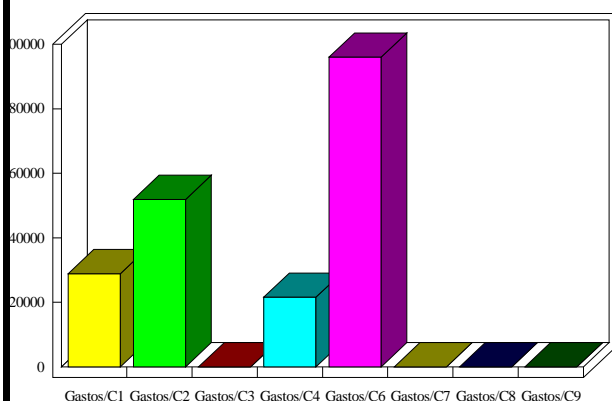

INDICADORES PRESUPUESTARIOS

Ahorro Bruto:	15.800,00	Indice Endeudamiento:	0,00%
Ahorro Neto:	15.800,00	Inversiones realizadas/hb.:	1.156,63