

DATOS ECONÓMICOS DE LAS ENTIDADES LOCALES DE LA RIOJA

Entidad Local: Villamediana de Iregua

N° habitantes: 7383

PRESUPUESTO INICIAL DEL EJERCICIO 2017

GASTOS

CAPÍTULOS	CRÉDITOS	(%)
I. Personal	783.711,08	14,23%
II. Bienes corrientes	3.343.740,00	60,72%
III. Financieros	9.300,00	0,17%
IV. Transf. Corrientes	84.981,92	1,54%
TOTAL OP. CORR.	4.221.733,00	76,66%
VI. Inver. Reales	1.199.305,00	21,78%
VII. Transf. de Capital	0,00	0,00%
VIII. Activos Fros.	0,00	0,00%
IX. Pasivos Fros.	86.000,00	1,56%
TOTAL OP.CAPITAL	1.285.305,00	23,34%
TOTAL GASTOS	5.507.038,00	100,00%

INGRESOS

CAPÍTULOS	PREVISIONES	(%)
I. Impuestos Directos	1.774.200,00	31,94%
II. Imp. Indirectos	45.000,00	0,81%
III. Tasas y otros Ingr.	1.540.853,00	27,74%
IV. Transf. Corrientes	1.632.000,00	29,38%
V. Ingr. Patrimoniales	8.100,00	0,15%
TOTAL OP. CORR.	5.000.153,00	90,02%
VI. Enaj. Inv. Reales	489.205,00	8,81%
VII. Transf. de Capital	65.280,00	1,18%
VIII. Activos Fros.	0,00	0,00%
IX. Pasivos Fros.	0,00	0,00%
TOTAL OP.CAPITAL	554.485,00	9,98%
TOTAL INGRESOS	5.554.638,00	100,00%

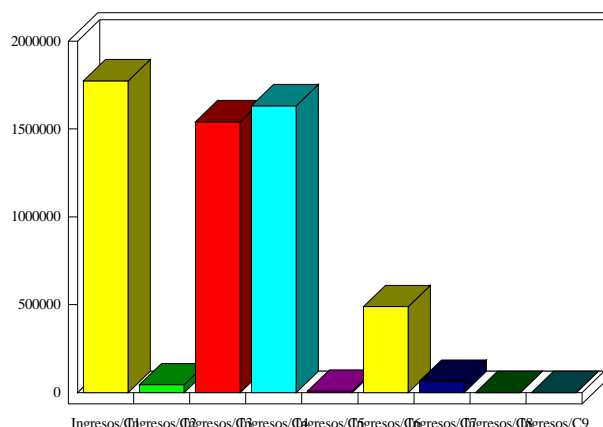
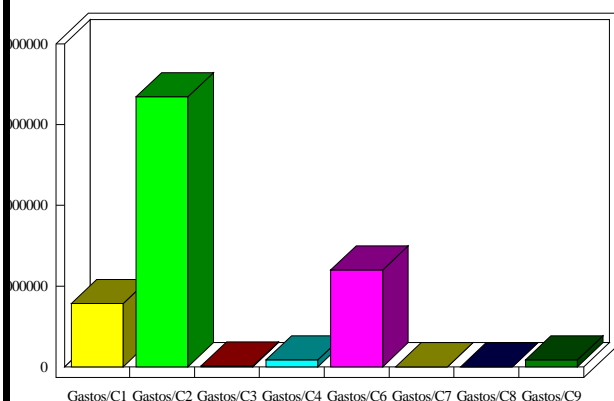

INDICADORES PRESUPUESTARIOS

Ahorro Bruto:	787.720,00	Indice Endeudamiento:	1,91%
Ahorro Neto:	692.420,00	Inversiones realizadas/hb.:	162,44