

DATOS ECONÓMICOS DE LAS ENTIDADES LOCALES DE LA RIOJA

Entidad Local: Villalobar de Rioja

Nº habitantes: 68

PRESUPUESTO INICIAL DEL EJERCICIO 2017

GASTOS

CAPÍTULOS	CRÉDITOS	(%)
I. Personal	26.500,00	10,63%
II. Bienes corrientes	98.500,00	39,53%
III. Financieros	1.000,00	0,40%
IV. Transf. Corrientes	13.700,00	5,50%
TOTAL OP. CORR.	139.700,00	56,06%
VI. Inver. Reales	109.500,00	43,94%
VII. Transf. de Capital	0,00	0,00%
VIII. Activos Fros.	0,00	0,00%
IX. Pasivos Fros.	0,00	0,00%
TOTAL OP.CAPITAL	109.500,00	43,94%
TOTAL GASTOS	249.200,00	100,00%

INGRESOS

CAPÍTULOS	PREVISIONES	(%)
I. Impuestos Directos	72.000,00	28,89%
II. Imp. Indirectos	2.000,00	0,80%
III. Tasas y otros Ingr.	31.400,00	12,60%
IV. Transf. Corrientes	35.000,00	14,04%
V. Ingr. Patrimoniales	25.800,00	10,35%
TOTAL OP. CORR.	166.200,00	66,69%
VI. Enaj. Inv. Reales	0,00	0,00%
VII. Transf. de Capital	83.000,00	33,31%
VIII. Activos Fros.	0,00	0,00%
IX. Pasivos Fros.	0,00	0,00%
TOTAL OP.CAPITAL	83.000,00	33,31%
TOTAL INGRESOS	249.200,00	100,00%

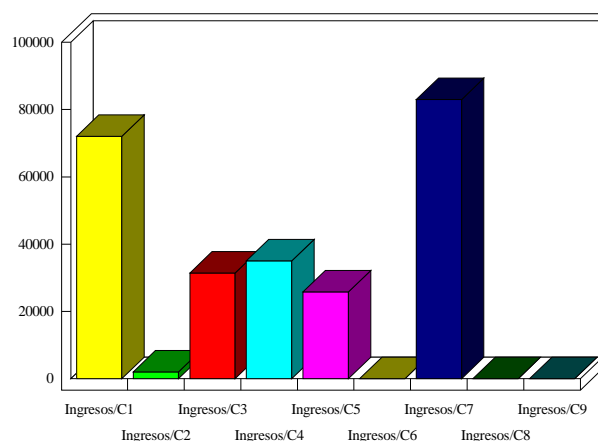
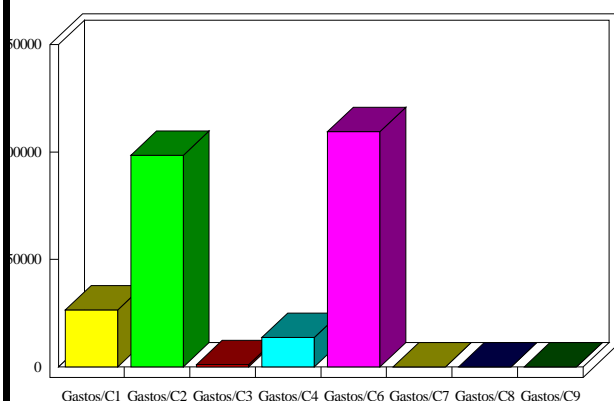

INDICADORES PRESUPUESTARIOS

Ahorro Bruto:	27.500,00	Indice Endeudamiento:	0,60%
Ahorro Neto:	26.500,00	Inversiones realizadas/hb.:	1.610,29