

DATOS ECONÓMICOS DE LAS ENTIDADES LOCALES DE LA RIOJA

Entidad Local: Viguera

Nº habitantes: 433

PRESUPUESTO INICIAL DEL EJERCICIO 2017

GASTOS

CAPÍTULOS	CRÉDITOS	(%)
I. Personal	76.000,00	17,67%
II. Bienes corrientes	152.000,00	35,35%
III. Financieros	0,00	0,00%
IV. Transf. Corrientes	12.000,00	2,79%
TOTAL OP. CORR.	240.000,00	55,81%
VI. Inver. Reales	190.000,00	44,19%
VII. Transf. de Capital	0,00	0,00%
VIII. Activos Fros.	0,00	0,00%
IX. Pasivos Fros.	0,00	0,00%
TOTAL OP.CAPITAL	190.000,00	44,19%
TOTAL GASTOS	430.000,00	100,00%

INGRESOS

CAPÍTULOS	PREVISIONES	(%)
I. Impuestos Directos	118.000,00	27,44%
II. Imp. Indirectos	5.000,00	1,16%
III. Tasas y otros Ingr.	63.700,00	14,81%
IV. Transf. Corrientes	78.300,00	18,21%
V. Ingr. Patrimoniales	45.000,00	10,47%
TOTAL OP. CORR.	310.000,00	72,09%
VI. Enaj. Inv. Reales	0,00	0,00%
VII. Transf. de Capital	120.000,00	27,91%
VIII. Activos Fros.	0,00	0,00%
IX. Pasivos Fros.	0,00	0,00%
TOTAL OP.CAPITAL	120.000,00	27,91%
TOTAL INGRESOS	430.000,00	100,00%

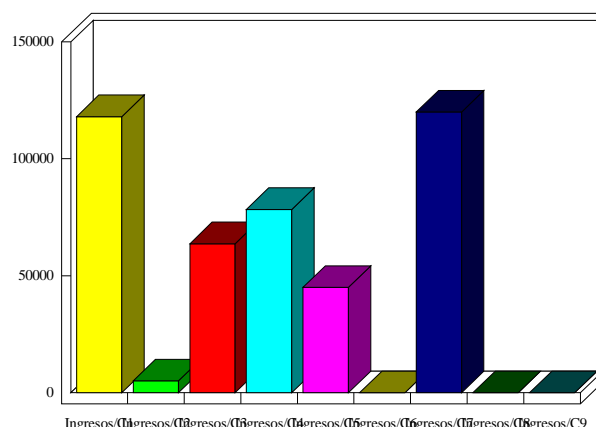
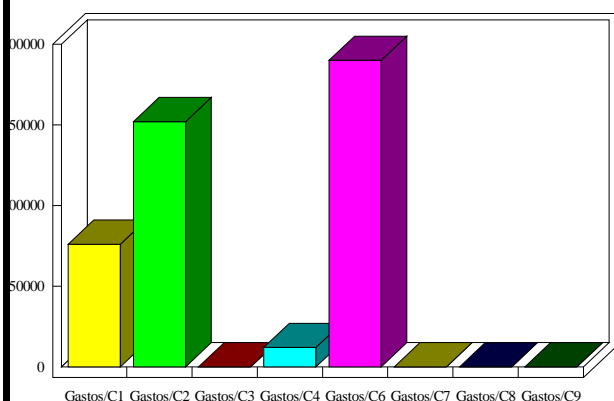

INDICADORES PRESUPUESTARIOS

Ahorro Bruto:	70.000,00	Indice Endeudamiento:	0,00%
Ahorro Neto:	70.000,00	Inversiones realizadas/hb.:	438,80