

# DATOS ECONÓMICOS DE LAS ENTIDADES LOCALES DE LA RIOJA

**Entidad Local: Ventosa**

**N° habitantes: 163**

## PRESUPUESTO INICIAL DEL EJERCICIO 2017

### GASTOS

CAPÍTULOS	CRÉDITOS	(%)
I. Personal	50.600,00	9,99%
II. Bienes corrientes	136.236,44	26,89%
III. Financieros	115,00	0,02%
IV. Transf. Corrientes	5.000,00	0,99%
<b>TOTAL OP. CORR.</b>	<b>191.951,44</b>	<b>37,89%</b>
VI. Inver. Reales	309.641,09	61,12%
VII. Transf. de Capital	5000,00	0,99%
VIII. Activos Fros.	0,00	0,00%
IX. Pasivos Fros.	0,00	0,00%
<b>TOTAL OP.CAPITAL</b>	<b>314.641,09</b>	<b>62,11%</b>
<b>TOTAL GASTOS</b>	<b>506.592,53</b>	<b>100,00%</b>

### INGRESOS

CAPÍTULOS	PREVISIONES	(%)
I. Impuestos Directos	78.449,98	15,19%
II. Imp. Indirectos	1.500,00	0,29%
III. Tasas y otros Ingr.	41.493,22	8,03%
IV. Transf. Corrientes	37.250,00	7,21%
V. Ingr. Patrimoniales	177.503,00	34,36%
<b>TOTAL OP. CORR.</b>	<b>336.196,20</b>	<b>65,08%</b>
VI. Enaj. Inv. Reales	0,00	0,00%
VII. Transf. de Capital	170.396,33	32,98%
VIII. Activos Fros.	0,00	0,00%
IX. Pasivos Fros.	10.000,00	1,94%
<b>TOTAL OP.CAPITAL</b>	<b>180.396,33</b>	<b>34,92%</b>
<b>TOTAL INGRESOS</b>	<b>516.592,53</b>	<b>100,00%</b>

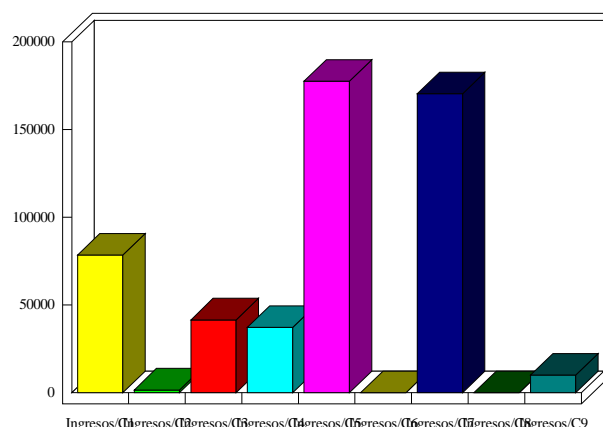
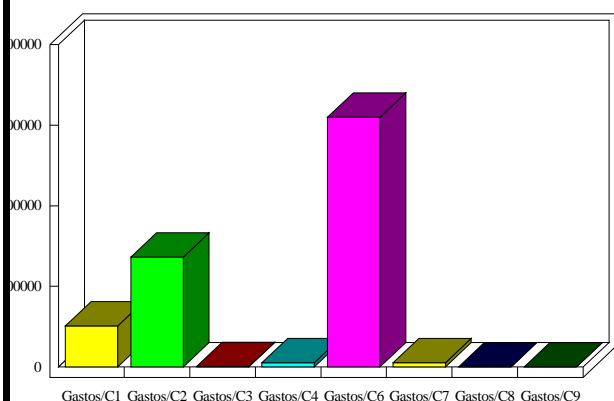

### INDICADORES PRESUPUESTARIOS

<b>Ahorro Bruto:</b>	144.359,76	<b>Indice Endeudamiento:</b>	0,03%
<b>Ahorro Neto:</b>	144.244,76	<b>Inversiones realizadas/hb.:</b>	1.899,64