

DATOS ECONÓMICOS DE LAS ENTIDADES LOCALES DE LA RIOJA

Entidad Local: Valgañón

Nº habitantes: 130

PRESUPUESTO INICIAL DEL EJERCICIO 2017

GASTOS

CAPÍTULOS	CRÉDITOS	(%)
I. Personal	47.380,00	17,52%
II. Bienes corrientes	116.600,00	43,11%
III. Financieros	0,00	0,00%
IV. Transf. Corrientes	6.470,00	2,39%
TOTAL OP. CORR.	170.450,00	63,02%
VI. Inver. Reales	100.000,00	36,98%
VII. Transf. de Capital	0,00	0,00%
VIII. Activos Fros.	0,00	0,00%
IX. Pasivos Fros.	0,00	0,00%
TOTAL OP.CAPITAL	100.000,00	36,98%
TOTAL GASTOS	270.450,00	100,00%

INGRESOS

CAPÍTULOS	PREVISIONES	(%)
I. Impuestos Directos	82.600,00	30,54%
II. Imp. Indirectos	2.000,00	0,74%
III. Tasas y otros Ingr.	22.850,00	8,45%
IV. Transf. Corrientes	33.500,00	12,39%
V. Ingr. Patrimoniales	70.500,00	26,07%
TOTAL OP. CORR.	211.450,00	78,18%
VI. Enaj. Inv. Reales	0,00	0,00%
VII. Transf. de Capital	59.000,00	21,82%
VIII. Activos Fros.	0,00	0,00%
IX. Pasivos Fros.	0,00	0,00%
TOTAL OP.CAPITAL	59.000,00	21,82%
TOTAL INGRESOS	270.450,00	100,00%

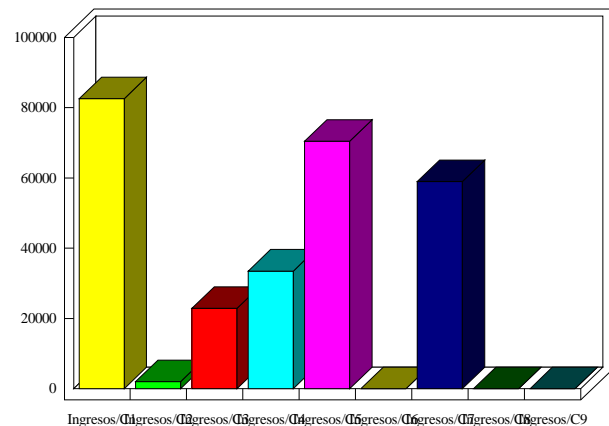
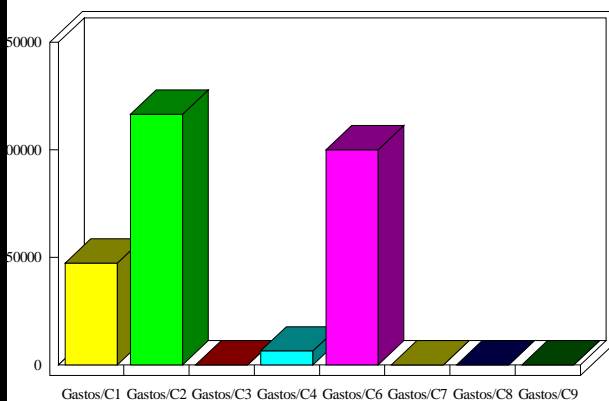

INDICADORES PRESUPUESTARIOS

Ahorro Bruto:	41.000,00	Indice Endeudamiento:	0,00%
Ahorro Neto:	41.000,00	Inversiones realizadas/hb.:	769,23