

# DATOS ECONÓMICOS DE LAS ENTIDADES LOCALES DE LA RIOJA

**Entidad Local: Torrecilla en Cameros**

**Nº habitantes: 497**

## PRESUPUESTO INICIAL DEL EJERCICIO 2017

### GASTOS

| CAPÍTULOS               | CRÉDITOS          | (%)            |
|-------------------------|-------------------|----------------|
| I. Personal             | 143.400,00        | 22,52%         |
| II. Bienes corrientes   | 272.900,00        | 42,85%         |
| III. Financieros        | 2.000,00          | 0,31%          |
| IV. Transf. Corrientes  | 24.000,00         | 3,77%          |
| <b>TOTAL OP. CORR.</b>  | <b>442.300,00</b> | <b>69,46%</b>  |
| VI. Inver. Reales       | 178.100,00        | 27,97%         |
| VII. Transf. de Capital | 0,00              | 0,00%          |
| VIII. Activos Fros.     | 0,00              | 0,00%          |
| IX. Pasivos Fros.       | 16.400,00         | 2,58%          |
| <b>TOTAL OP.CAPITAL</b> | <b>194.500,00</b> | <b>30,54%</b>  |
| <b>TOTAL GASTOS</b>     | <b>636.800,00</b> | <b>100,00%</b> |

### INGRESOS

| CAPÍTULOS                | PREVISIONES       | (%)            |
|--------------------------|-------------------|----------------|
| I. Impuestos Directos    | 259.300,00        | 40,72%         |
| II. Imp. Indirectos      | 10.000,00         | 1,57%          |
| III. Tasas y otros Ingr. | 99.200,00         | 15,58%         |
| IV. Transf. Corrientes   | 123.000,00        | 19,32%         |
| V. Ingr. Patrimoniales   | 49.900,00         | 7,84%          |
| <b>TOTAL OP. CORR.</b>   | <b>541.400,00</b> | <b>85,02%</b>  |
| VI. Enaj. Inv. Reales    | 700,00            | 0,11%          |
| VII. Transf. de Capital  | 94.700,00         | 14,87%         |
| VIII. Activos Fros.      | 0,00              | 0,00%          |
| IX. Pasivos Fros.        | 0,00              | 0,00%          |
| <b>TOTAL OP.CAPITAL</b>  | <b>95.400,00</b>  | <b>14,98%</b>  |
| <b>TOTAL INGRESOS</b>    | <b>636.800,00</b> | <b>100,00%</b> |

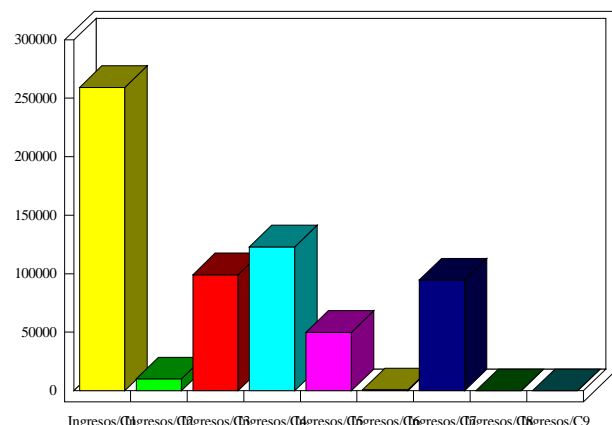
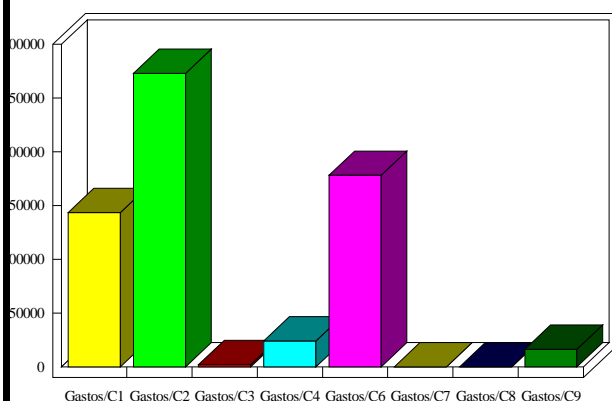

### INDICADORES PRESUPUESTARIOS

|                      |            |                                    |        |
|----------------------|------------|------------------------------------|--------|
| <b>Ahorro Bruto:</b> | 101.100,00 | <b>Indice Endeudamiento:</b>       | 3,40%  |
| <b>Ahorro Neto:</b>  | 82.700,00  | <b>Inversiones realizadas/hb.:</b> | 358,35 |