

DATOS ECONÓMICOS DE LAS ENTIDADES LOCALES DE LA RIOJA

Entidad Local: San Asensio

Nº habitantes: 1222

PRESUPUESTO INICIAL DEL EJERCICIO 2017

GASTOS

CAPÍTULOS	CRÉDITOS	(%)
I. Personal	273.050,00	23,57%
II. Bienes corrientes	592.850,00	51,17%
III. Financieros	5.000,00	0,43%
IV. Transf. Corrientes	66.500,00	5,74%
TOTAL OP. CORR.	937.400,00	80,91%
VI. Inver. Reales	174.100,00	15,03%
VII. Transf. de Capital	2000,00	0,17%
VIII. Activos Fros.	0,00	0,00%
IX. Pasivos Fros.	45.000,00	3,88%
TOTAL OP.CAPITAL	221.100,00	19,09%
TOTAL GASTOS	1.158.500,00	100,00%

INGRESOS

CAPÍTULOS	PREVISIONES	(%)
I. Impuestos Directos	567.000,00	48,94%
II. Imp. Indirectos	20.000,00	1,73%
III. Tasas y otros Ingr.	292.850,00	25,28%
IV. Transf. Corrientes	240.900,00	20,79%
V. Ingr. Patrimoniales	22.750,00	1,96%
TOTAL OP. CORR.	1.143.500,00	98,71%
VI. Enaj. Inv. Reales	0,00	0,00%
VII. Transf. de Capital	15.000,00	1,29%
VIII. Activos Fros.	0,00	0,00%
IX. Pasivos Fros.	0,00	0,00%
TOTAL OP.CAPITAL	15.000,00	1,29%
TOTAL INGRESOS	1.158.500,00	100,00%

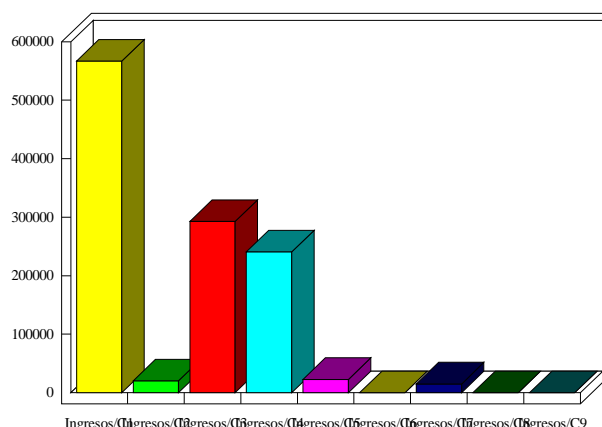
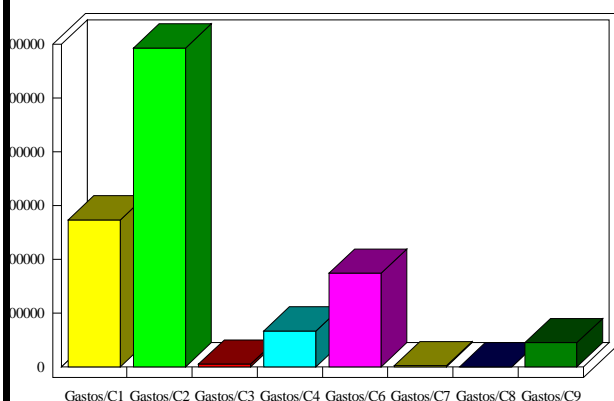

INDICADORES PRESUPUESTARIOS

Ahorro Bruto:	211.100,00	Indice Endeudamiento:	4,37%
Ahorro Neto:	161.100,00	Inversiones realizadas/hb.:	142,47