

DATOS ECONÓMICOS DE LAS ENTIDADES LOCALES DE LA RIOJA

Entidad Local: Laguna de Cameros

N° habitantes: 121

PRESUPUESTO INICIAL DEL EJERCICIO 2017

GASTOS

CAPÍTULOS	CRÉDITOS	(%)
I. Personal	62.100,00	16,96%
II. Bienes corrientes	139.900,00	38,20%
III. Financieros	8.200,00	2,24%
IV. Transf. Corrientes	0,00	0,00%
TOTAL OP. CORR.	210.200,00	57,40%
VI. Inver. Reales	110.000,00	30,04%
VII. Transf. de Capital	6000,00	1,64%
VIII. Activos Fros.	0,00	0,00%
IX. Pasivos Fros.	40.000,00	10,92%
TOTAL OP.CAPITAL	156.000,00	42,60%
TOTAL GASTOS	366.200,00	100,00%

INGRESOS

CAPÍTULOS	PREVISIONES	(%)
I. Impuestos Directos	30.000,00	8,19%
II. Imp. Indirectos	0,00	0,00%
III. Tasas y otros Ingr.	19.600,00	5,35%
IV. Transf. Corrientes	142.900,00	39,02%
V. Ingr. Patrimoniales	82.700,00	22,58%
TOTAL OP. CORR.	275.200,00	75,15%
VI. Enaj. Inv. Reales	2.000,00	0,55%
VII. Transf. de Capital	89.000,00	24,30%
VIII. Activos Fros.	0,00	0,00%
IX. Pasivos Fros.	0,00	0,00%
TOTAL OP.CAPITAL	91.000,00	24,85%
TOTAL INGRESOS	366.200,00	100,00%

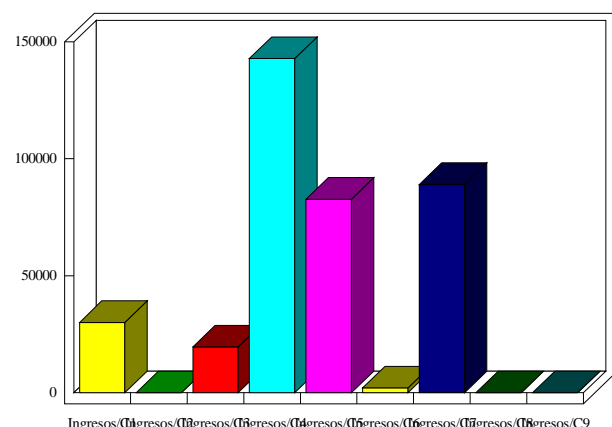
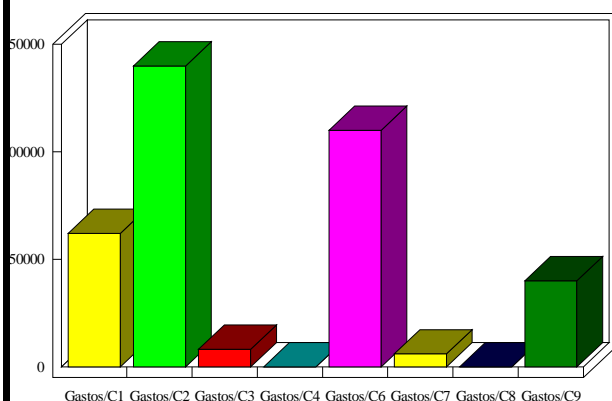

INDICADORES PRESUPUESTARIOS

Ahorro Bruto:	73.200,00	Indice Endeudamiento:	17,51%
Ahorro Neto:	25.000,00	Inversiones realizadas/hb.:	909,09