

DATOS ECONÓMICOS DE LAS ENTIDADES LOCALES DE LA RIOJA

Entidad Local: Foncea

N° habitantes: 97

PRESUPUESTO INICIAL DEL EJERCICIO 2017

GASTOS

CAPÍTULOS	CRÉDITOS	(%)
I. Personal	12.149,40	12,78%
II. Bienes corrientes	65.000,00	68,35%
III. Financieros	500,00	0,53%
IV. Transf. Corrientes	3.900,00	4,10%
TOTAL OP. CORR.	81.549,40	85,75%
VI. Inver. Reales	13.550,60	14,25%
VII. Transf. de Capital	0,00	0,00%
VIII. Activos Fros.	0,00	0,00%
IX. Pasivos Fros.	0,00	0,00%
TOTAL OP.CAPITAL	13.550,60	14,25%
TOTAL GASTOS	95.100,00	100,00%

INGRESOS

CAPÍTULOS	PREVISIONES	(%)
I. Impuestos Directos	24.400,00	25,66%
II. Imp. Indirectos	4.000,00	4,21%
III. Tasas y otros Ingr.	10.400,00	10,94%
IV. Transf. Corrientes	15.200,00	15,98%
V. Ingr. Patrimoniales	33.100,00	34,81%
TOTAL OP. CORR.	87.100,00	91,59%
VI. Enaj. Inv. Reales	0,00	0,00%
VII. Transf. de Capital	8.000,00	8,41%
VIII. Activos Fros.	0,00	0,00%
IX. Pasivos Fros.	0,00	0,00%
TOTAL OP.CAPITAL	8.000,00	8,41%
TOTAL INGRESOS	95.100,00	100,00%

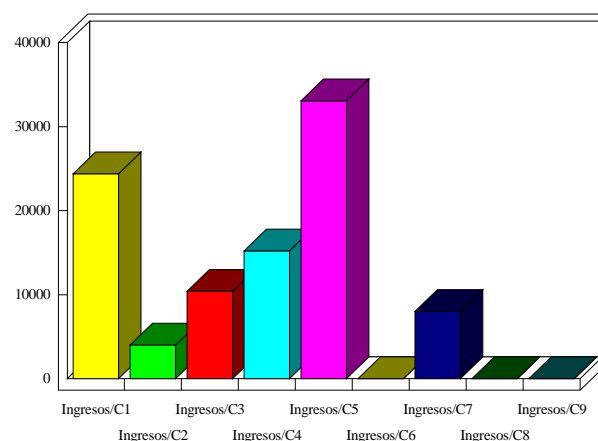
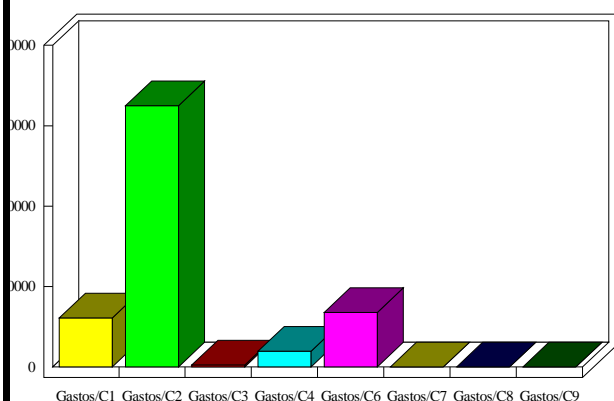

INDICADORES PRESUPUESTARIOS

Ahorro Bruto:	6.050,60	Indice Endeudamiento:	0,57%
Ahorro Neto:	5.550,60	Inversiones realizadas/hb.:	139,70