

DATOS ECONÓMICOS DE LAS ENTIDADES LOCALES DE LA RIOJA

Entidad Local: Cordovín

N° habitantes: 177

PRESUPUESTO INICIAL DEL EJERCICIO 2017

GASTOS

CAPÍTULOS	CRÉDITOS	(%)
I. Personal	24.800,00	17,04%
II. Bienes corrientes	71.550,00	49,18%
III. Financieros	0,00	0,00%
IV. Transf. Corrientes	6.700,00	4,60%
TOTAL OP. CORR.	103.050,00	70,82%
VI. Inver. Reales	40.300,00	27,70%
VII. Transf. de Capital	2150,00	1,48%
VIII. Activos Fros.	0,00	0,00%
IX. Pasivos Fros.	0,00	0,00%
TOTAL OP.CAPITAL	42.450,00	29,18%
TOTAL GASTOS	145.500,00	100,00%

INGRESOS

CAPÍTULOS	PREVISIONES	(%)
I. Impuestos Directos	47.600,00	32,71%
II. Imp. Indirectos	2.000,00	1,37%
III. Tasas y otros Ingr.	35.970,00	24,72%
IV. Transf. Corrientes	35.800,00	24,60%
V. Ingr. Patrimoniales	5.630,00	3,87%
TOTAL OP. CORR.	127.000,00	87,29%
VI. Enaj. Inv. Reales	0,00	0,00%
VII. Transf. de Capital	18.500,00	12,71%
VIII. Activos Fros.	0,00	0,00%
IX. Pasivos Fros.	0,00	0,00%
TOTAL OP.CAPITAL	18.500,00	12,71%
TOTAL INGRESOS	145.500,00	100,00%

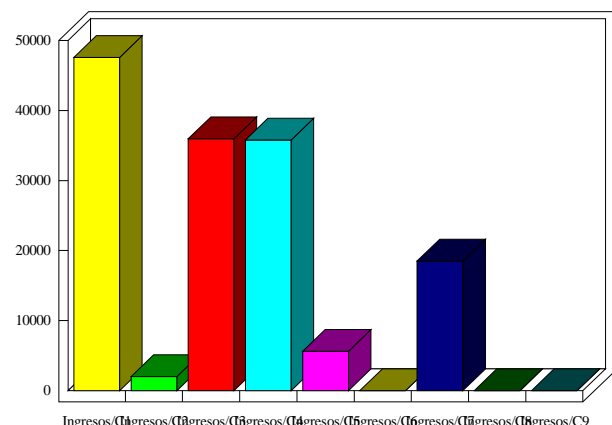
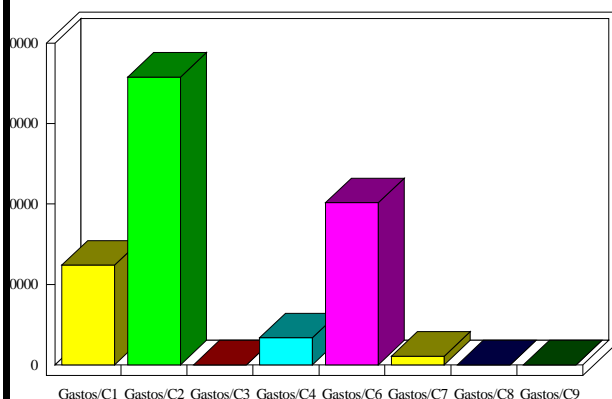

INDICADORES PRESUPUESTARIOS

Ahorro Bruto:	23.950,00	Indice Endeudamiento:	0,00%
Ahorro Neto:	23.950,00	Inversiones realizadas/hb.:	227,68