

DATOS ECONÓMICOS DE LAS ENTIDADES LOCALES DE LA RIOJA

Entidad Local: Cellerigo

Nº habitantes: 13

PRESUPUESTO INICIAL DEL EJERCICIO 2017

GASTOS

CAPÍTULOS	CRÉDITOS	(%)
I. Personal	9.591,32	19,05%
II. Bienes corrientes	21.800,00	43,30%
III. Financieros	200,00	0,40%
IV. Transf. Corrientes	600,00	1,19%
TOTAL OP. CORR.	32.191,32	63,94%
VI. Inver. Reales	18.158,68	36,06%
VII. Transf. de Capital	0,00	0,00%
VIII. Activos Fros.	0,00	0,00%
IX. Pasivos Fros.	0,00	0,00%
TOTAL OP.CAPITAL	18.158,68	36,06%
TOTAL GASTOS	50.350,00	100,00%

INGRESOS

CAPÍTULOS	PREVISIONES	(%)
I. Impuestos Directos	9.000,00	17,87%
II. Imp. Indirectos	500,00	0,99%
III. Tasas y otros Ingr.	5.900,00	11,72%
IV. Transf. Corrientes	7.600,00	15,09%
V. Ingr. Patrimoniales	19.350,00	38,43%
TOTAL OP. CORR.	42.350,00	84,11%
VI. Enaj. Inv. Reales	0,00	0,00%
VII. Transf. de Capital	8.000,00	15,89%
VIII. Activos Fros.	0,00	0,00%
IX. Pasivos Fros.	0,00	0,00%
TOTAL OP.CAPITAL	8.000,00	15,89%
TOTAL INGRESOS	50.350,00	100,00%

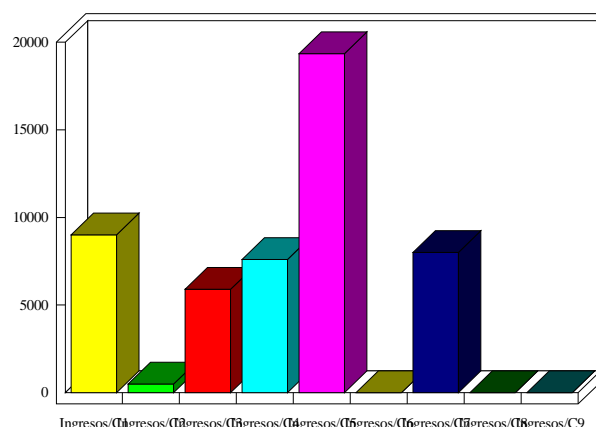
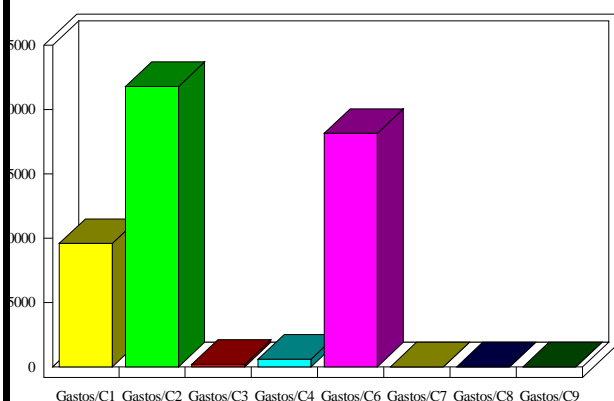

INDICADORES PRESUPUESTARIOS

Ahorro Bruto:	10.358,68	Indice Endeudamiento:	0,47%
Ahorro Neto:	10.158,68	Inversiones realizadas/hb.:	1.396,82