

DATOS ECONÓMICOS DE LAS ENTIDADES LOCALES DE LA RIOJA

Entidad Local: Enciso

N° habitantes: 172

PRESUPUESTO INICIAL DEL EJERCICIO 2017

GASTOS

CAPÍTULOS	CRÉDITOS	(%)
I. Personal	33.500,00	8,50%
II. Bienes corrientes	177.042,00	44,93%
III. Financieros	500,00	0,13%
IV. Transf. Corrientes	62.000,00	15,73%
TOTAL OP. CORR.	273.042,00	69,29%
VI. Inver. Reales	121.000,00	30,71%
VII. Transf. de Capital	0,00	0,00%
VIII. Activos Fros.	0,00	0,00%
IX. Pasivos Fros.	0,00	0,00%
TOTAL OP.CAPITAL	121.000,00	30,71%
TOTAL GASTOS	394.042,00	100,00%

INGRESOS

CAPÍTULOS	PREVISIONES	(%)
I. Impuestos Directos	58.300,00	14,80%
II. Imp. Indirectos	4.000,00	1,02%
III. Tasas y otros Ingr.	67.700,00	17,18%
IV. Transf. Corrientes	31.265,00	7,93%
V. Ingr. Patrimoniales	126.777,00	32,17%
TOTAL OP. CORR.	288.042,00	73,10%
VI. Enaj. Inv. Reales	0,00	0,00%
VII. Transf. de Capital	106.000,00	26,90%
VIII. Activos Fros.	0,00	0,00%
IX. Pasivos Fros.	0,00	0,00%
TOTAL OP.CAPITAL	106.000,00	26,90%
TOTAL INGRESOS	394.042,00	100,00%

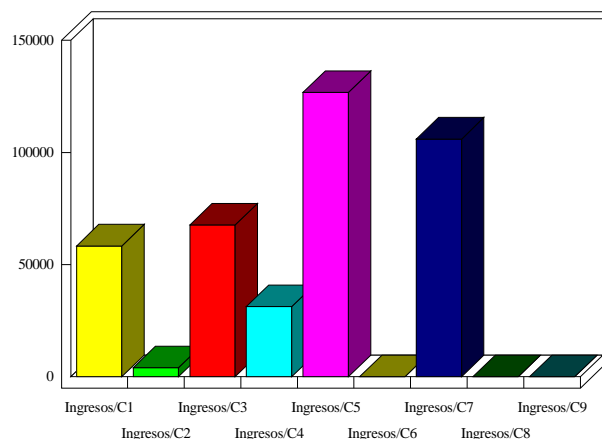
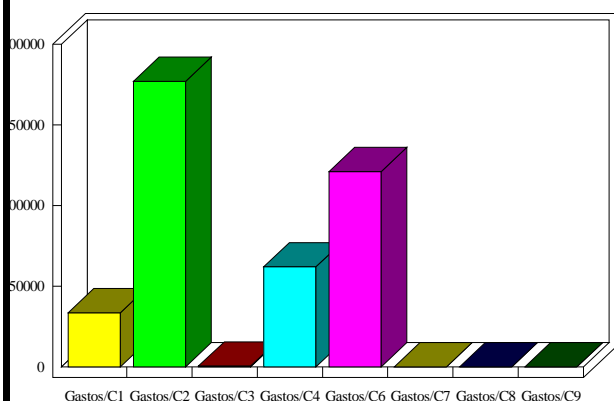

INDICADORES PRESUPUESTARIOS

Ahorro Bruto:	15.500,00	Indice Endeudamiento:	0,17%
Ahorro Neto:	15.000,00	Inversiones realizadas/hb.:	703,49