

DATOS ECONÓMICOS DE LAS ENTIDADES LOCALES DE LA RIOJA

Entidad Local: Bergasa

N° habitantes: 157

PRESUPUESTO INICIAL DEL EJERCICIO 2017

GASTOS

CAPÍTULOS	CRÉDITOS	(%)
I. Personal	58.126,88	19,89%
II. Bienes corrientes	89.778,12	30,72%
III. Financieros	5.057,54	1,73%
IV. Transf. Corrientes	18.000,00	6,16%
TOTAL OP. CORR.	170.962,54	58,51%
VI. Inver. Reales	105.295,00	36,04%
VII. Transf. de Capital	0,00	0,00%
VIII. Activos Fros.	0,00	0,00%
IX. Pasivos Fros.	15.942,46	5,46%
TOTAL OP.CAPITAL	121.237,46	41,49%
TOTAL GASTOS	292.200,00	100,00%

INGRESOS

CAPÍTULOS	PREVISIONES	(%)
I. Impuestos Directos	77.000,00	26,35%
II. Imp. Indirectos	3.000,00	1,03%
III. Tasas y otros Ingr.	58.700,00	20,09%
IV. Transf. Corrientes	24.500,00	8,38%
V. Ingr. Patrimoniales	39.500,00	13,52%
TOTAL OP. CORR.	202.700,00	69,37%
VI. Enaj. Inv. Reales	0,00	0,00%
VII. Transf. de Capital	89.500,00	30,63%
VIII. Activos Fros.	0,00	0,00%
IX. Pasivos Fros.	0,00	0,00%
TOTAL OP.CAPITAL	89.500,00	30,63%
TOTAL INGRESOS	292.200,00	100,00%

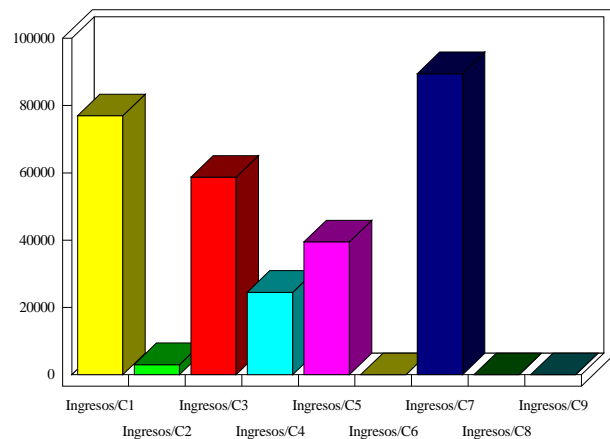
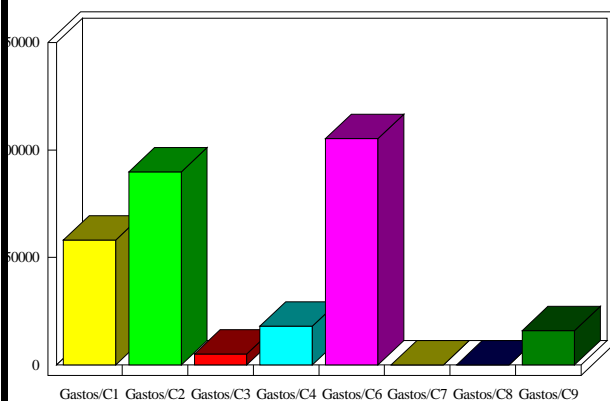

INDICADORES PRESUPUESTARIOS

Ahorro Bruto:	36.795,00	Indice Endeudamiento:	10,36%
Ahorro Neto:	15.795,00	Inversiones realizadas/hb.:	670,67