

DATOS ECONÓMICOS DE LAS ENTIDADES LOCALES DE LA RIOJA

Entidad Local: Arenzana de Abajo

N° habitantes: 255

PRESUPUESTO INICIAL DEL EJERCICIO 2017

GASTOS

CAPÍTULOS	CRÉDITOS	(%)
I. Personal	43.380,00	12,22%
II. Bienes corrientes	119.260,00	33,59%
III. Financieros	100,00	0,03%
IV. Transf. Corrientes	49.260,00	13,88%
TOTAL OP. CORR.	212.000,00	59,72%
VI. Inver. Reales	143.000,00	40,28%
VII. Transf. de Capital	0,00	0,00%
VIII. Activos Fros.	0,00	0,00%
IX. Pasivos Fros.	0,00	0,00%
TOTAL OP.CAPITAL	143.000,00	40,28%
TOTAL GASTOS	355.000,00	100,00%

INGRESOS

CAPÍTULOS	PREVISIONES	(%)
I. Impuestos Directos	112.200,00	31,61%
II. Imp. Indirectos	5.000,00	1,41%
III. Tasas y otros Ingr.	54.950,00	15,48%
IV. Transf. Corrientes	69.450,00	19,56%
V. Ingr. Patrimoniales	3.400,00	0,96%
TOTAL OP. CORR.	245.000,00	69,01%
VI. Enaj. Inv. Reales	0,00	0,00%
VII. Transf. de Capital	110.000,00	30,99%
VIII. Activos Fros.	0,00	0,00%
IX. Pasivos Fros.	0,00	0,00%
TOTAL OP.CAPITAL	110.000,00	30,99%
TOTAL INGRESOS	355.000,00	100,00%

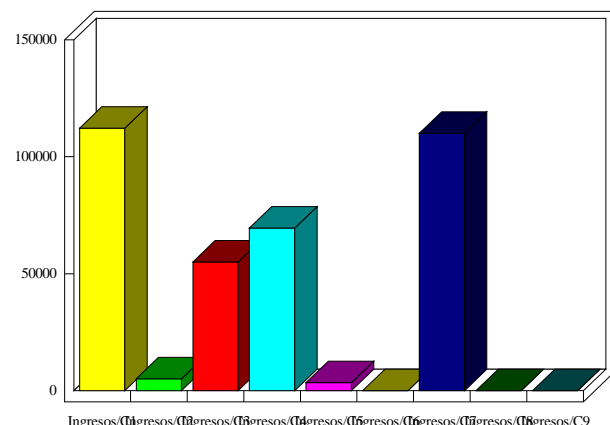
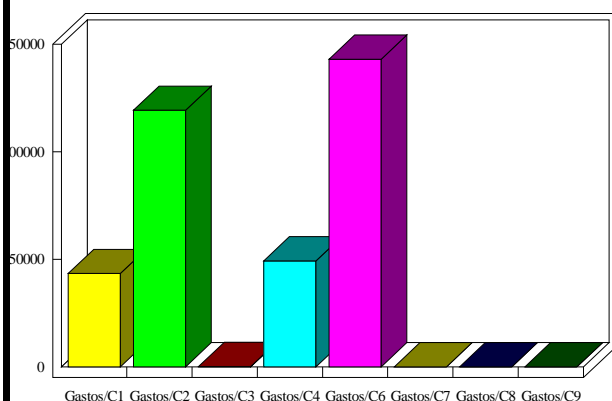

INDICADORES PRESUPUESTARIOS

Ahorro Bruto:	33.100,00	Indice Endeudamiento:	0,04%
Ahorro Neto:	33.000,00	Inversiones realizadas/hb.:	560,78