

# DATOS ECONÓMICOS DE LAS ENTIDADES LOCALES DE LA RIOJA

**Entidad Local: Agoncillo**

**Nº habitantes: 1103**

## PRESUPUESTO INICIAL DEL EJERCICIO 2017

### GASTOS

CAPÍTULOS	CRÉDITOS	(%)
I. Personal	499.612,00	19,28%
II. Bienes corrientes	1.311.488,00	50,62%
III. Financieros	600,00	0,02%
IV. Transf. Corrientes	135.000,00	5,21%
<b>TOTAL OP. CORR.</b>	<b>1.946.700,00</b>	<b>75,14%</b>
VI. Inver. Reales	644.000,00	24,86%
VII. Transf. de Capital	0,00	0,00%
VIII. Activos Fros.	0,00	0,00%
IX. Pasivos Fros.	0,00	0,00%
<b>TOTAL OP.CAPITAL</b>	<b>644.000,00</b>	<b>24,86%</b>
<b>TOTAL GASTOS</b>	<b>2.590.700,00</b>	<b>100,00%</b>

### INGRESOS

CAPÍTULOS	PREVISIONES	(%)
I. Impuestos Directos	1.402.000,00	54,12%
II. Imp. Indirectos	100.000,00	3,86%
III. Tasas y otros Ingr.	560.500,00	21,64%
IV. Transf. Corrientes	344.600,00	13,30%
V. Ingr. Patrimoniales	18.600,00	0,72%
<b>TOTAL OP. CORR.</b>	<b>2.425.700,00</b>	<b>93,63%</b>
VI. Enaj. Inv. Reales	0,00	0,00%
VII. Transf. de Capital	165.000,00	6,37%
VIII. Activos Fros.	0,00	0,00%
IX. Pasivos Fros.	0,00	0,00%
<b>TOTAL OP.CAPITAL</b>	<b>165.000,00</b>	<b>6,37%</b>
<b>TOTAL INGRESOS</b>	<b>2.590.700,00</b>	<b>100,00%</b>

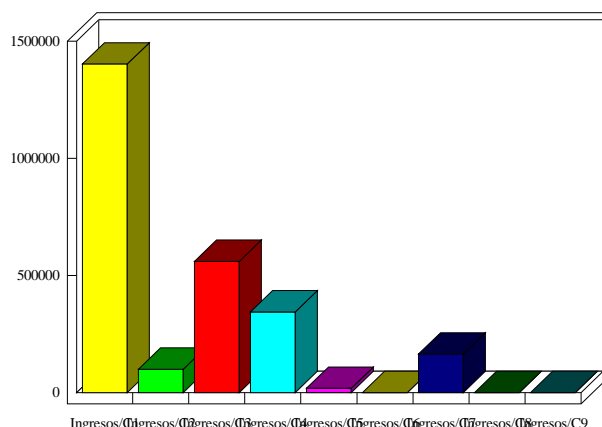
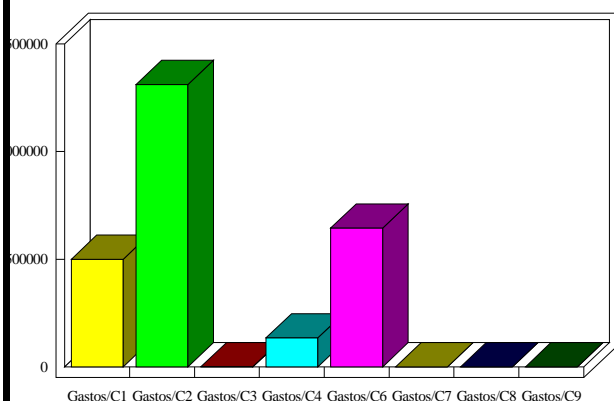

### INDICADORES PRESUPUESTARIOS

<b>Ahorro Bruto:</b>	479.600,00	<b>Indice Endeudamiento:</b>	0,02%
<b>Ahorro Neto:</b>	479.000,00	<b>Inversiones realizadas/hb.:</b>	583,86