

DATOS ECONÓMICOS DE LAS ENTIDADES LOCALES DE LA RIOJA

Entidad Local: Álbalos

N° habitantes: 249

PRESUPUESTO INICIAL DEL EJERCICIO 2017

GASTOS

CAPÍTULOS	CRÉDITOS	(%)
I. Personal	97.000,00	16,29%
II. Bienes corrientes	257.800,00	43,30%
III. Financieros	1.000,00	0,17%
IV. Transf. Corrientes	10.600,00	1,78%
TOTAL OP. CORR.	366.400,00	61,54%
VI. Inver. Reales	229.000,00	38,46%
VII. Transf. de Capital	0,00	0,00%
VIII. Activos Fros.	0,00	0,00%
IX. Pasivos Fros.	0,00	0,00%
TOTAL OP.CAPITAL	229.000,00	38,46%
TOTAL GASTOS	595.400,00	100,00%

INGRESOS

CAPÍTULOS	PREVISIONES	(%)
I. Impuestos Directos	119.000,00	19,99%
II. Imp. Indirectos	10.800,00	1,81%
III. Tasas y otros Ingr.	107.000,00	17,97%
IV. Transf. Corrientes	66.000,00	11,08%
V. Ingr. Patrimoniales	38.000,00	6,38%
TOTAL OP. CORR.	340.800,00	57,24%
VI. Enaj. Inv. Reales	6.600,00	1,11%
VII. Transf. de Capital	248.000,00	41,65%
VIII. Activos Fros.	0,00	0,00%
IX. Pasivos Fros.	0,00	0,00%
TOTAL OP.CAPITAL	254.600,00	42,76%
TOTAL INGRESOS	595.400,00	100,00%

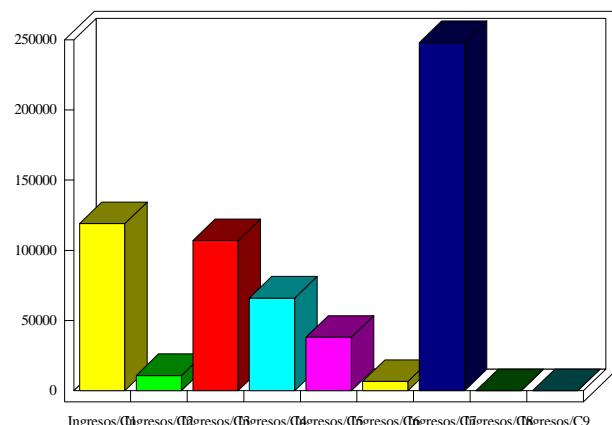
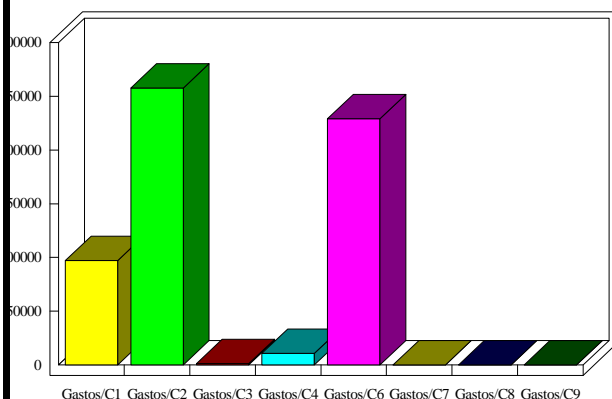

INDICADORES PRESUPUESTARIOS

Ahorro Bruto:	-24.600,00	Indice Endeudamiento:	0,29%
Ahorro Neto:	-25.600,00	Inversiones realizadas/hb.:	919,68