



Hoyos de Iregua (2)

- **Nombre:** Hoyos de Iregua
- **Código INZH:** IH230026
- **Municipio:** Villoslada de Cameros
- **Sup. y perím.:** 4,69 ha/1.105,51 m
- **Coordenadas UTM (ETRS89):** 521025,05X/4652040,45Y
- **Coordenadas geográficas (ETRS89):** 42°1'12"N/ 2°44'45,6"W
- **Categoría:** Natural
- **Compejo:** Humedales de la Sierra de Cebollera.
- **Tipología:** Turbera.
- **Régimen hídrico:** Inundación temporal.
- **Valores naturales:** Formaciones turbosas situadas a 1.800 m de altitud, que ocupan un antiguo circo glaciar colmatado, ahora nicho de nivación. Turbera ácida de *Sphagnum* con varias especies de *Juncus*,

Carex y *Equisetum palustre*. Abunda la *Drossera rotundifolia* indicadora de baja disponibilidad de nitrógeno. Se reproducen especies de interés como: el sapo partero común, la ranita de San Antón y diversas libélulas de montaña.

- **Estado de conservación:** Bien conservado, aunque afectado por el uso ganadero. Peligro de colonización natural de pino silvestre y pino negro.

- **Régimen de Protección:** Forma parte del Parque Natural de la Sierra de Cebollera (Ley 4/1995 de 20 de marzo de creación del P.N. de la Sierra de Cebollera). Integrada en el LIC - ZEPa de las Sierras de La Demanda, Urbión, Cebollera y Cameros (Red Natura 2000). Dispone de un Plan Rector de Uso y Gestión del Parque Natural (Decreto 35/2000, de 30 de junio y sucesivas actualizaciones).

Vista general



Mapa ortofoto

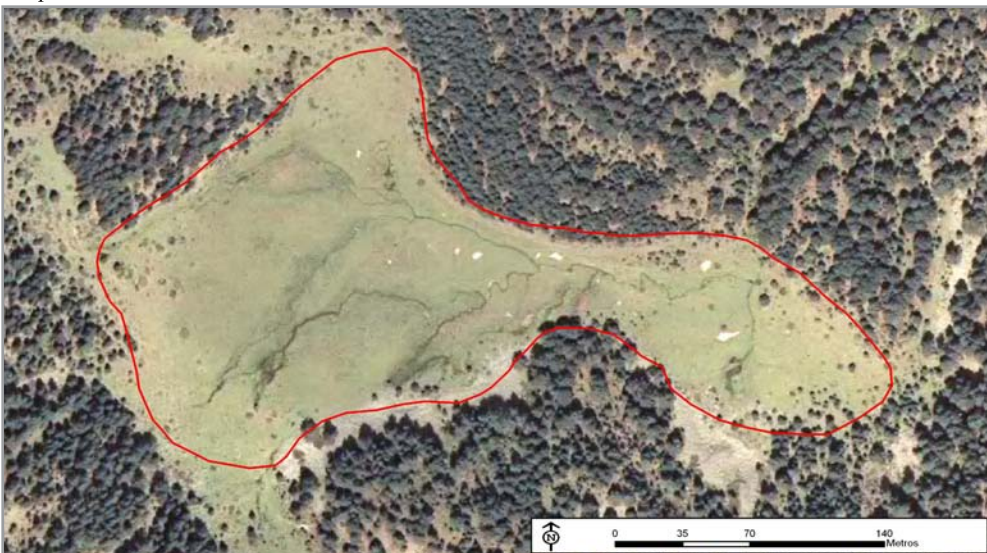

Localización

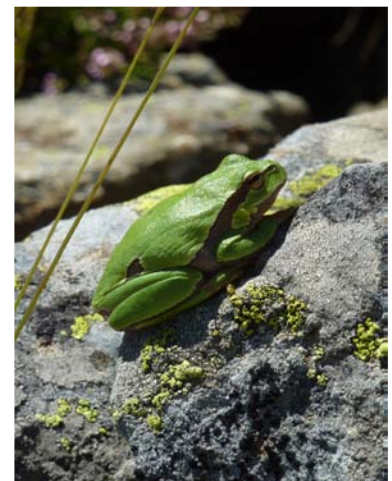

Ranita de San Antón (*Hyla arborea*). Gob. La Rioja