

PUNTOS GEOLÓGICO-MINEROS SINGULARES DE LA RIOJA

PIG SELECCIONADO

DENOMINACIÓN

56	20	Chevrons del arroyo Vadillos
----	----	------------------------------

MUNICIPIO

PARAJE

HORNILLOS DE CAMEROS	Peralta
----------------------	---------

HOJA 25.000

HOJA 50000

X

Y

Z

242-III	SAN ROMÁN DE CA	MUNILLA	544932	4674703
---------	-----------------	---------	--------	---------

LITOLOGÍA

EDAD

Areniscas - Arcillas	Cretácico
----------------------	-----------

DESCRIPCIÓN DE LA SINGULARIDAD

Desde este mismo punto de observación, pero dirigiendo ahora la vista hacia el Sur, destacan en el paisaje un conjunto de "chevrons" desarrollados sobre estratos del Grupo del Urbión (situado por debajo del de Enciso) en la vertiente izquierda del arroyo de Vadillos. El gran contraste de color entre las capas duras (que dibujan las características "uves" de este tipo de modelado) y las blandas resalta este peculiar modelado del paisaje. La génesis de este tipo de modelado es la siguiente. Cuando la erosión actúa sobre unos estratos inclinados, la ladera tiende a hacerse paralela a los estratos; si se forman barrancos que inciden sobre la ladera, y los estratos son de diferentes colores, el resultado es la formación de uves invertidas, que se denominan paisaje "en chevrons".



TIPO DE PUNTO

Geomorfológico modelado fluvial

TIPO DE INTERÉS

Turístico y Didáctico

GRADO DE INTERÉS

Regional

OTROS ASPECTOS A CONSIDERAR

COORDENADAS DEL PUNTO DE OBSERVACIÓN DEL PIG

545229

4674315

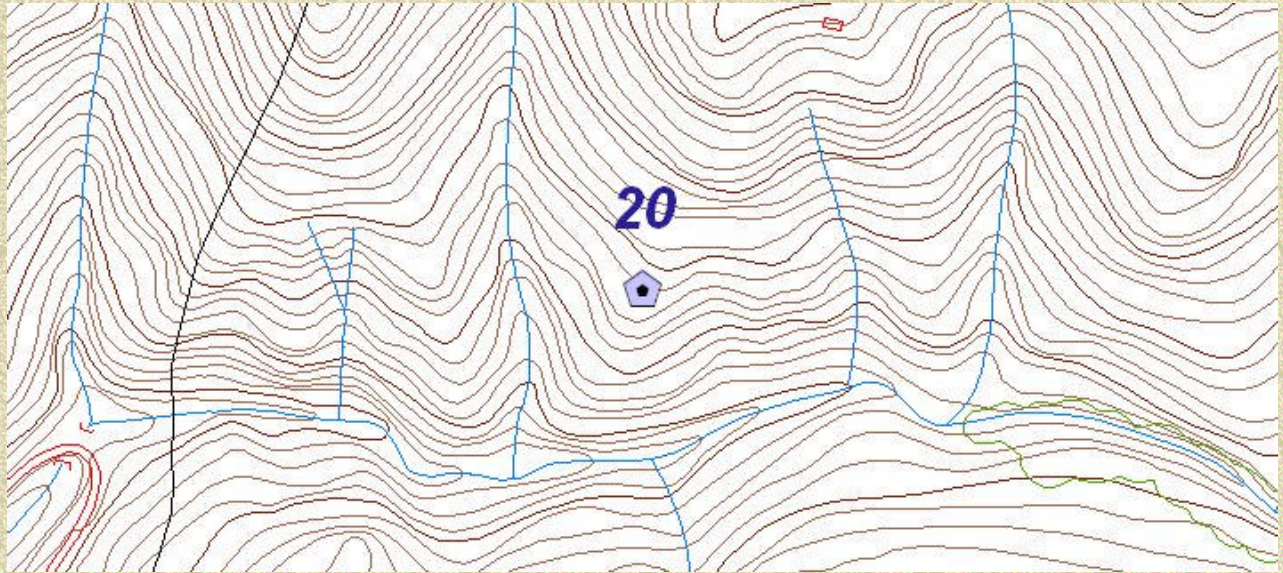

ACCESOS Y ENTORNO

