

Negral de la Ombrihuela

Especie: roble albar (*Quercus petraea*).

Número de ejemplares: 1

Altura: 20 m

Perímetro del tronco (1,30 m): 5,28 m

Diámetro del tronco: 1,68 m

Diámetro de la copa: 18 m

Edad estimada: unos 400 años.

Municipio: Ortigosa de Cameros.

Propietario: ayuntamiento.

Estado de conservación: a pesar de su tronco retorcido, con algunas rajaduras y muchos muñones y huecos, conserva un aceptable estado vegetativo general.

Motivo de la singularidad y protección: por la extraña belleza de su tronco irregular y su tamaño, así por ubicarse en un pinar.



Cómo llegar

Dificultad	Bajo	Medio	Alto
Coordenadas U.T.M. (WGS 84)	525819/4668024		
Altitud	1.245 m		
Longitud del recorrido	2.940 m		
Tiempo estimado andando	- Desde Ortigosa de Cameros, 45 minutos. - Desde el registro de agua (4), 10 minutos.		

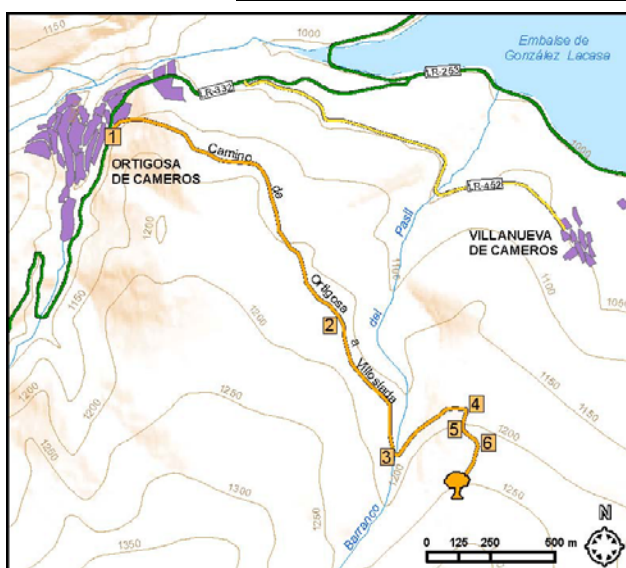

Plano topográfico

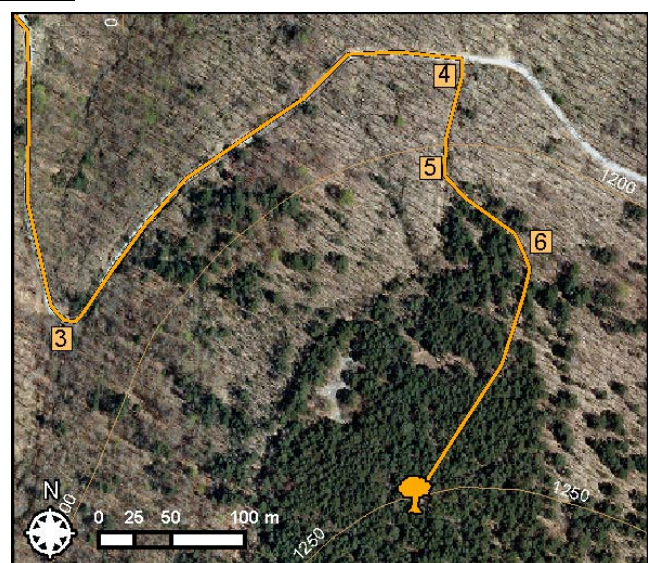

Fotografía aérea

- 1: iniciamos la ruta en Ortigosa de Cameros. Nos dirigimos hacia el Robledillo (1),
- 2: a 1.400 m hay un cruce donde hemos de tomar la pista de tierra, Camino de Ortigosa a Villoslada (2) .
- 3: tras 540 m dejamos a mano derecha el barranco del Pasil (3)
- 4.- A unos 300 metros desciende una trocha por el lado derecho de la pista forestal en donde aparece una baliza y se inicia el sendero señalizado. Se continúa por la trocha con la traída de aguas (registro) unos 60 metros hasta llegar a otra baliza.
- 5.- Se abandona la trocha por la izquierda para tomar un camino durante unos 100 metros hasta llegar a otra baliza de madera.
- 6.- En la baliza se gira hacia la derecha y se asciende por un sendero entre pinos, en parte coincidente con antiguos arrastres de madera, hasta llegar, al cabo de unos 170 metros al roble singular.