



Estadística al día

Índices de Comercio al por Menor (ICM). Base 2015.
Noviembre 2018 . Datos provisionales

27 de Diciembre de 2018

De acuerdo con los Índices de Comercio al por Menor del mes de noviembre de 2018, en La Rioja las ventas en el comercio minorista a precios constantes (es decir, eliminando el efecto precios) experimentan una variación anual de un 3,1%. A nivel nacional este mismo indicador evolucionó al 1,5%. Si no se incluyen las estaciones de servicio, las ventas en el comercio minorista reflejan una tasa de variación interanual a precios constantes del 1,9% en La Rioja y del 1,5% en España.

Índices del comercio minorista a precios constantes.

| | La Rioja | | | | España | | | |
|----------------------------|----------|-----------------|---------------|-----------------------------|--------|-----------------|---------------|-----------------------------|
| | Índice | Var.(%) Mensual | Var.(%) Anual | Var.(%) en lo que va de año | Índice | Var.(%) Mensual | Var.(%) Anual | Var.(%) en lo que va de año |
| ÍNDICE GENERAL | 104,2 | -2,7 | 3,1 | 1,8 | 105,4 | -0,1 | 1,5 | 0,9 |
| Sin estaciones de servicio | 102,5 | -3,6 | 1,9 | 1,1 | 105,7 | 0,1 | 1,5 | 0,9 |
| -Alimentación | 99,2 | -5,0 | 4,3 | 2,9 | 100,7 | -4,0 | 1,1 | 0,8 |
| -Resto | 105,2 | -2,3 | 0,1 | -0,5 | 109,5 | 3,1 | 1,8 | 1,1 |

Tasa anual del índice de ventas (ICM).

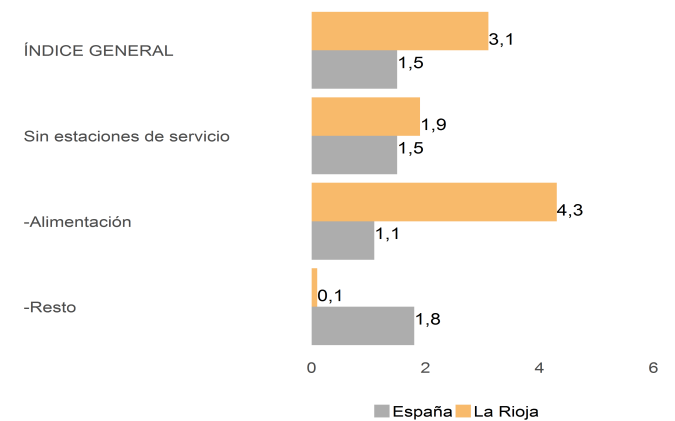

Índice de cifra de negocios. Tasa anual

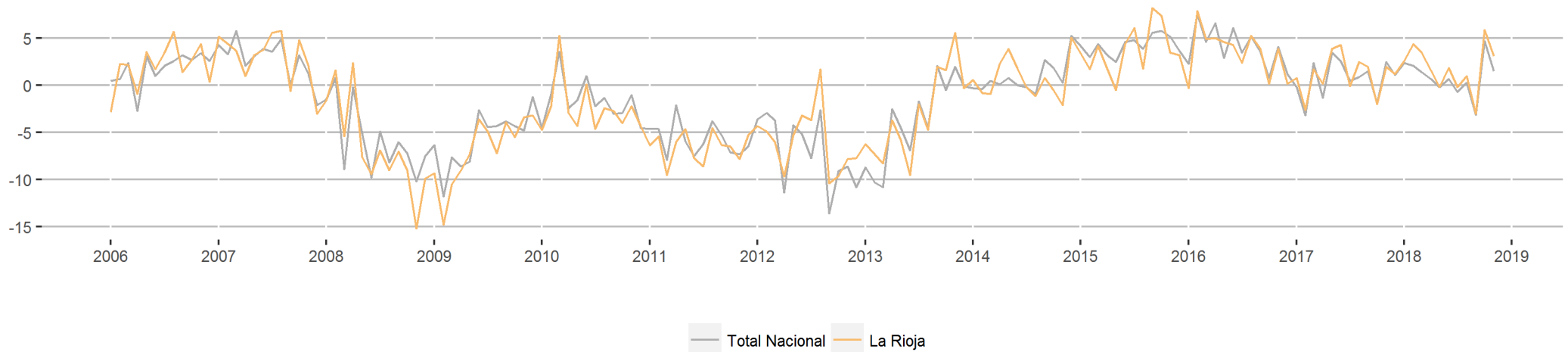

Por su parte, la tasa interanual del Índice General de Ocupación en el sector del comercio minorista riojano (que muestra la evolución del empleo, tanto asalariado como no asalariado) en el mes de noviembre presenta una tasa interanual del 0,7 %. A nivel nacional se alcanza un valor del 1,2 %. Si no se incluyen las estaciones de servicio, la ocupación en el comercio minorista refleja una variación interanual del 0,7 % en La Rioja y del 1,1 % en España.

Índices de ocupación del comercio minorista.

| | La Rioja | | | | España | | | |
|----------------------------|----------|------------------|----------------|------------------------------|--------|------------------|----------------|------------------------------|
| | Índice | Var. (%) Mensual | Var. (%) Anual | Var. (%) en lo que va de año | Índice | Var. (%) Mensual | Var. (%) Anual | Var. (%) en lo que va de año |
| ÍNDICE GENERAL | 106,1 | 0,6 | 0,7 | 1,4 | 104,6 | 0,7 | 1,2 | 1,0 |
| Sin estaciones de servicio | 106,1 | 0,6 | 0,7 | 1,3 | 104,6 | 0,8 | 1,1 | 0,9 |

Índice de ocupación. Tasa anual

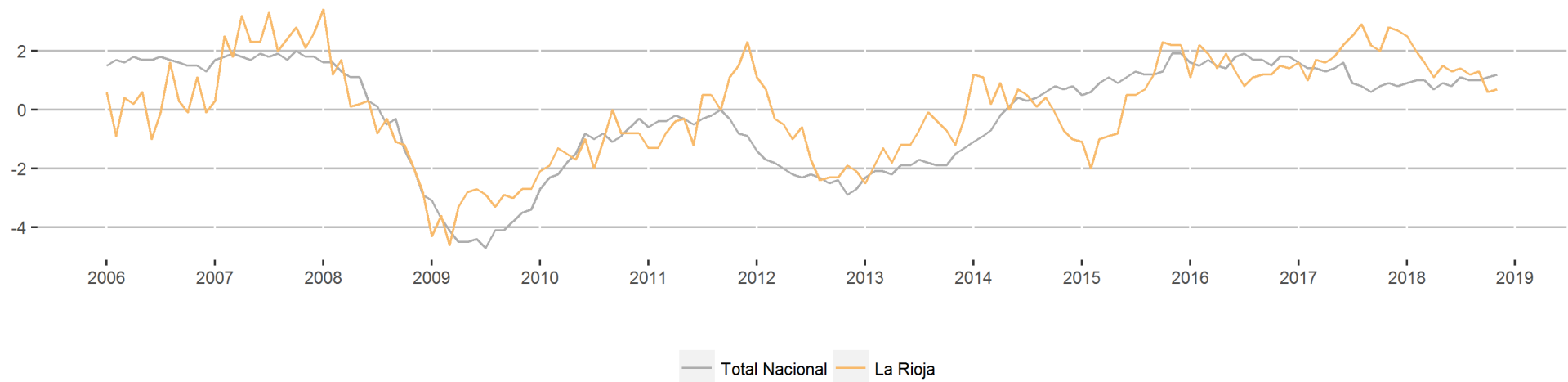



Índice general del comercio minorista.

| | Índice | Var. (%) Mensual | Var. (%) Anual | Var. (%) en lo que va de año |
|----------------------|--------|------------------|----------------|------------------------------|
| España | 105,4 | -0,1 | 1,5 | 0,9 |
| Andalucía | 104,9 | 0,4 | 2,0 | 1,0 |
| Aragón | 103,9 | -0,6 | 1,2 | 2,7 |
| Asturias | 100,3 | -2,1 | 1,1 | 0,8 |
| Baleares | 99,5 | -13,8 | 3,0 | 1,6 |
| Canarias | 110,9 | 4,0 | 0,4 | 0,5 |
| Cantabria | 96,5 | -2,5 | 1,8 | 0,0 |
| Castilla y León | 100,1 | -2,6 | 0,8 | -0,2 |
| Castilla - La Mancha | 105,4 | -1,5 | 2,1 | 1,4 |
| Cataluña | 100,2 | -1,2 | 0,8 | -0,2 |
| Comunidad Valenciana | 104,1 | -1,2 | 1,1 | 0,2 |
| Extremadura | 99,7 | 0,6 | 2,0 | 0,8 |
| Galicia | 102,3 | -1,1 | 0,0 | 0,9 |
| Madrid | 118,1 | 5,1 | 2,1 | 1,8 |
| Murcia | 104,7 | -1,6 | 3,0 | 1,6 |
| Navarra | 104,5 | -3,6 | 3,8 | 2,0 |
| País Vasco | 104,8 | 0,5 | 2,6 | 1,5 |
| La Rioja | 104,2 | -2,7 | 3,1 | 1,8 |
| Ceuta | 103,6 | 6,5 | 2,0 | -0,8 |
| Melilla | 104,8 | -0,1 | 2,4 | 0,5 |

Índice general de la cifra de negocios. Tasa anual

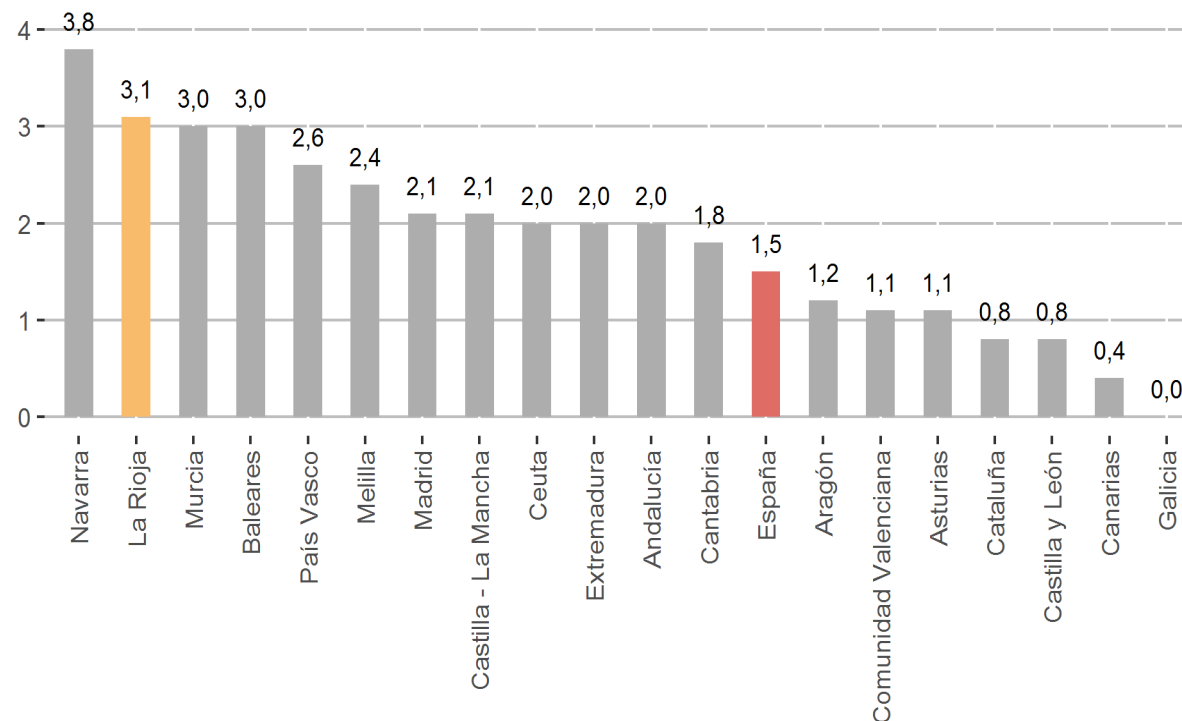

Respecto al mismo mes del año anterior, sin tener en cuenta Ceuta y Melilla, las comunidades con las tasas interanuales más altas en el índice de ventas del comercio minorista durante el mes de noviembre de 2018 son: Navarra (3,8%), La Rioja (3,1%) y Murcia (3%).

En el extremo opuesto, se sitúan: Galicia (0%), Canarias (0,4%) y Castilla y León (0,8%).



Índice de ocupación del comercio minorista.

| | Índice | Var.(%) Mensual | Var.(%) Anual | Var.(%) en lo que va de año |
|----------------------|--------|-----------------|---------------|-----------------------------|
| España | 104,6 | 0,7 | 1,2 | 1,0 |
| Andalucía | 102,2 | 1,1 | 1,0 | 0,0 |
| Aragón | 103,5 | 0,8 | 0,7 | 0,3 |
| Asturias | 106,7 | 0,2 | 1,9 | 2,8 |
| Baleares | 107,0 | -3,9 | 2,7 | 2,5 |
| Canarias | 110,5 | 2,4 | 0,7 | 2,0 |
| Cantabria | 102,8 | 1,1 | 1,5 | 0,7 |
| Castilla y León | 103,2 | 0,3 | 1,0 | 0,6 |
| Castilla - La Mancha | 102,0 | 0,1 | 0,3 | -0,3 |
| Cataluña | 103,6 | 1,0 | 0,9 | 0,4 |
| Comunidad Valenciana | 107,4 | -0,1 | 1,5 | 2,0 |
| Extremadura | 103,3 | 0,8 | 1,2 | 1,0 |
| Galicia | 102,9 | 0,4 | 1,1 | 1,0 |
| Madrid | 106,0 | 1,0 | 1,8 | 1,7 |
| Murcia | 104,4 | 0,8 | 1,2 | 1,5 |
| Navarra | 104,0 | 0,4 | 1,4 | 0,6 |
| País Vasco | 103,5 | 0,6 | 0,4 | 0,4 |
| La Rioja | 106,1 | 0,6 | 0,7 | 1,4 |
| Ceuta | 104,9 | -0,1 | 0,7 | 1,3 |
| Melilla | 104,7 | 2,0 | 1,5 | 1,5 |

Índice general de personal ocupado. Tasa Anual

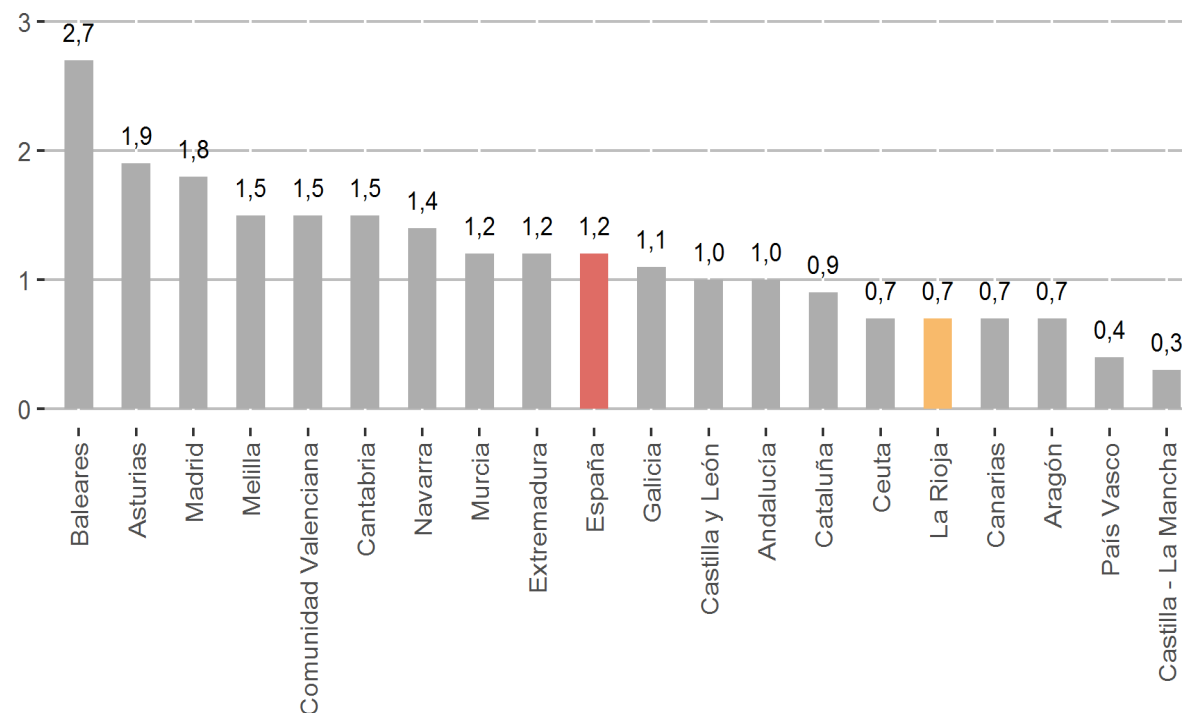

Respecto al índice de ocupación, en el ámbito regional, las comunidades con las tasas interanuales más altas en noviembre de 2018 son: Baleares (2,7%), Asturias (1,9%) y Madrid (1,8%).

Las variaciones más bajas en el índice de ocupación para la totalidad del sector se registran en: Castilla - La Mancha (0,3%), País Vasco (0,4%) y Aragón (0,7%).

La información contenida en este documento tiene carácter provisional por lo que podría ser actualizada por parte del organismo responsable. Se puede acceder a la última información disponible de los Índices del Comercio al por Menor en La Rioja en la siguiente dirección del Instituto de Estadística de La Rioja:

www.larioja.org/icm

Fuente:



Consulta y descarga los principales indicadores económicos coyunturales disponibles en nuestra página web:

www.larioja.org/indicadores-coyunturales

www.larioja.org/estadistica

 @riojastat