

NOVEDADES SGA_FOT

Servicio de Ayudas a las Rentas y SIGC

FOTOS EN SOLICITUDES ABIERTAS

Fotos en solicitudes abiertas

Posibilidad de realizar fotos en recintos de solicitudes en estado abiertas.

Pulsar en la pestaña **SOLICITUDES**

Organismo pagador	Campaña
La Rioja	2021
Nº Solicitud	78802
Tipo de solicitud	Solicitud única
Fecha de alta	16/02/2021

Organismo pagador	Campaña
La Rioja	2015
Nº Solicitud	
Tipo de solicitud	Alegación SigPac
Fecha de alta	26/03/2015

EXPEDIENTES SOLICITUDES

- Se muestran las solicitudes en estado abiertas, se entra en la solicitud en la que queramos trabajar, normalmente será la de Alegaciones al SIGPAC, sea localiza el recinto y se realiza la foto.

NOVEDADES SGA_FOT

1. Zona Requerida

Si en respuesta a un control monitorización de un semáforo rojo o amarillo puede ser necesario hacer una foto en una zona requerida.

Búsqueda con el filtro **Líneas con fotos requerida**.

Agregado	Zona	Polígono	Parcela	Recinto
0	0	23	252	5

NOVEDADES SGA_FOT

- En Android se visualiza así la zona requerida

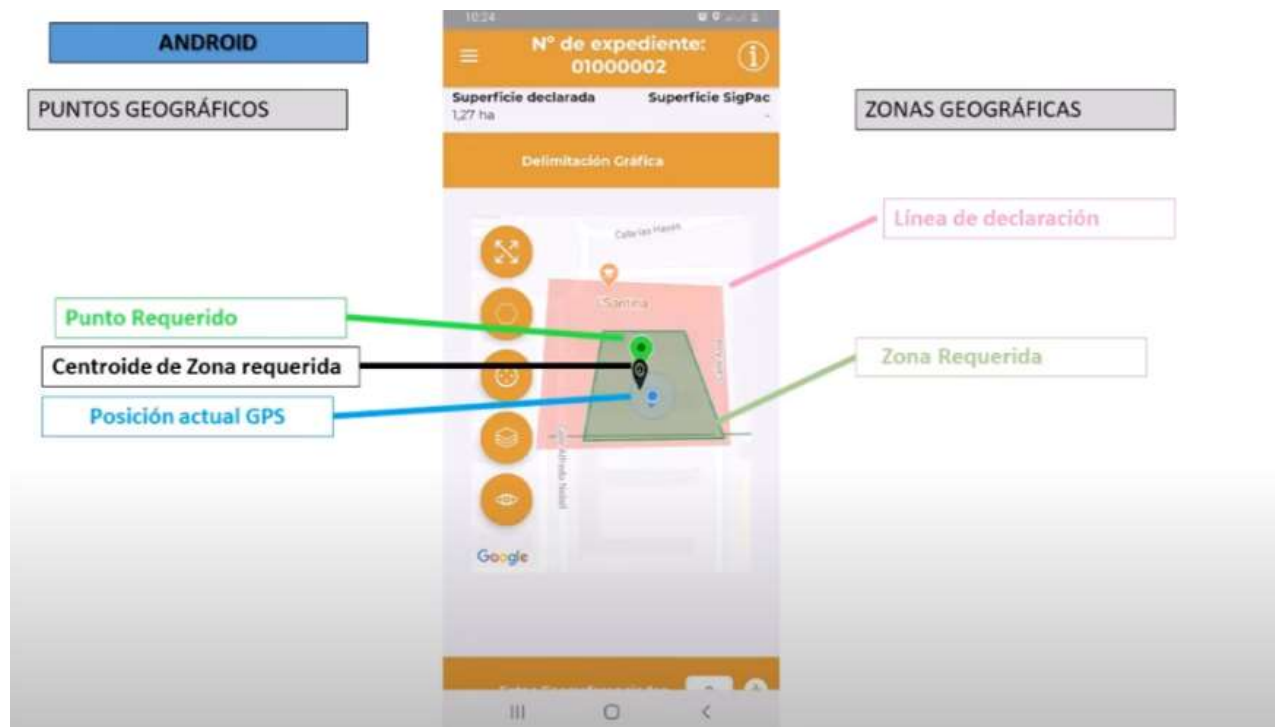

NOVEDADES SGA_FOT

- En IOS se visualiza así la zona requerida

NOVEDADES SGA_FOT

2. Estado del desarrollo del cultivo y prácticas agronómicas.

Información opcional para añadir a la fotografía. Al contrario que el motivo que si es obligatorio indicarlo al realizar la fotografía.

Opciones foto

MOTIVO

Motivo de la fotografía
Es obligatorio seleccionar un motivo

ZONA

Zona de la foto requerida x
1

ESTADO DE DESARROLLO Y/O PRÁCTICA AGRONÓMICA

Estado del desarrollo del cultivo x
Si quiere, seleccione el estado de desarrollo del cultivo

Prácticas Agronómicas x
Si quiere, seleccione la práctica agronómica

Observaciones

Siguiente

Opciones foto

Seleccione cultivo

Herbáceos

Leñosos

Opciones foto

Seleccione cultivo de tipo herbáceo

Barbecho - Rastrojo de cultivo anterior

Nascencia

Desarrollo Vegetativo

Floración

Madurez

Cosecha

Opciones foto

Seleccione cultivo de tipo herbáceo

Laboreo (independiente del sistema utilizado)

Siembra directa

Fertilización química u orgánica

Aprovechamiento a diente (solo Cultivos Forrajeros)

Cosecha

NOVEDADES SGA_FOT

3. Aviso mínimo de 2 y máximo 10 fotografías

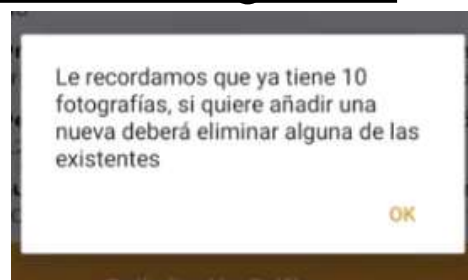
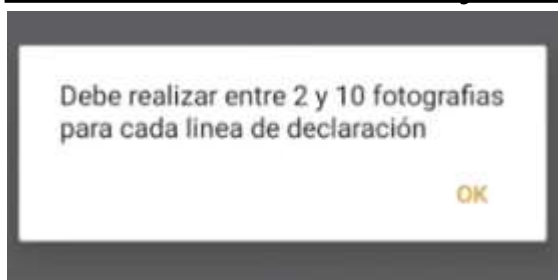

4. Filtro por zona geográfica

Mediante este filtro se puede seleccionar las líneas de declaración de una zona geográfica.

Al clicar en el icono se abre un mapa y seguimos la instrucciones para seleccionar el área deseada.

NOVEDADES SGA_FOT

5. Favoritos

Se pueden seleccionar líneas de declaración en el expediente clicando en el icono Estrella.

The left screenshot displays the 'Nº de expediente' screen. It includes fields for 'Organismo pagador' (La Rioja), 'Campaña' (2020), 'Nº Expediente' (1506000001), and 'Tipo de solicitud' (Alegación SigPac). Below these, it shows 'Id línea declaración' (2201022), 'Provincia' (Rioja, La), 'Nº de fotos' (1), and 'Producto'. A red arrow points to a star icon next to the 'Municipio' field.

The right screenshot shows a search filter modal titled 'Rellene los datos para realizar la búsqueda'. It contains several dropdown menus and input fields: 'Id Parc. Agrícola', 'Seleccione provincia', 'Seleccione Un Municipio', 'Agregado', 'Zona', 'Polígono', 'Parcela', 'Recinto', 'Seleccione Un Producto', 'Selección por área de trabajo', and 'Selección Líneas con Foto Requerida'. The option 'En área de usuario "favoritos"' is highlighted with a red box and a star icon.

Después si se activa el filtro **En área de usuario “favoritos”** en el expediente solo se visualizan las líneas seleccionadas o favoritas.

NOVEDADES SGA_FOT

6. Marcado de borrado de una foto

Si se ha realizado una foto y se desea eliminarla se puede marcar para borrar en el icono de la papelera

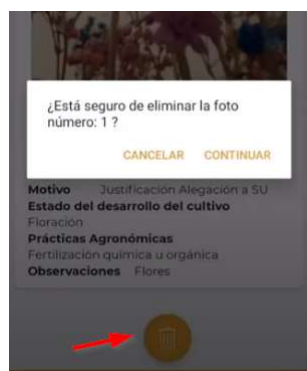

Pregunta si está seguro de eliminar la foto y si se indica **Continuar** aparece el siguiente mensaje

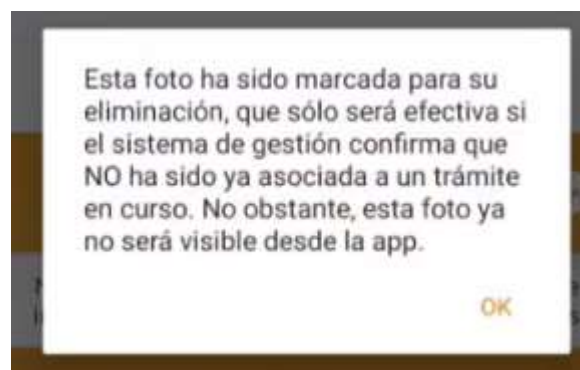

NOVEDADES SGA_FOT

7. Mejoras en la sincronización

Al acceder a la aplicación si hay elementos pendientes de sincronización en el dispositivo aparecerá el siguiente mensaje:

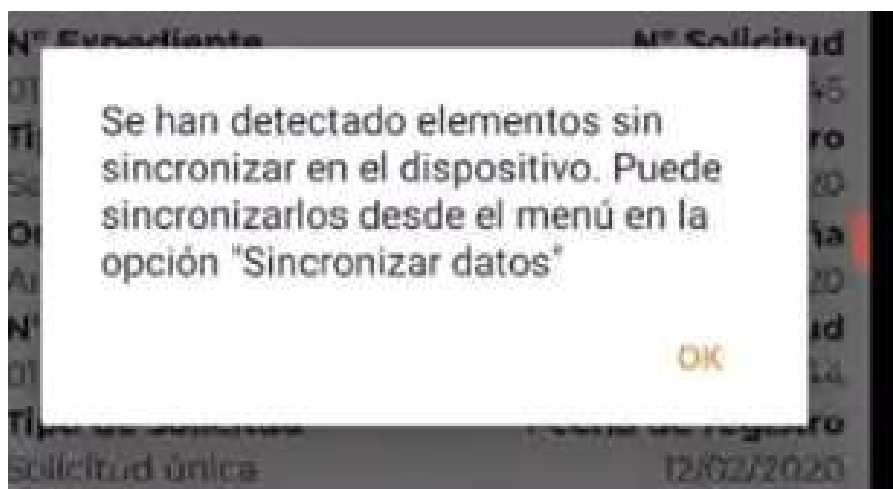

Y sería necesario sincronizar datos.

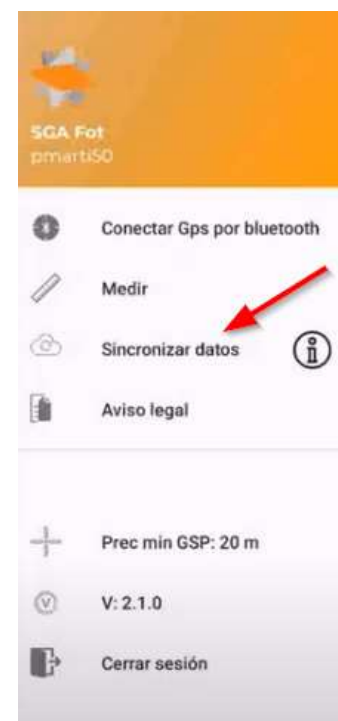

NOVEDADES SGA_FOT

8. Datos vectoriales de SIGPAC

Clicar en el icono del ojo y después en icono SIGPAC se puede ver el contorno del parcela SIGPAC a la que pertenece la línea de declaración y todos los recintos que forman la parcela.

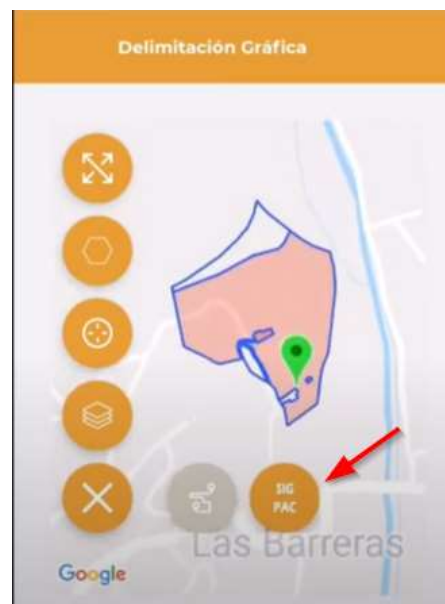
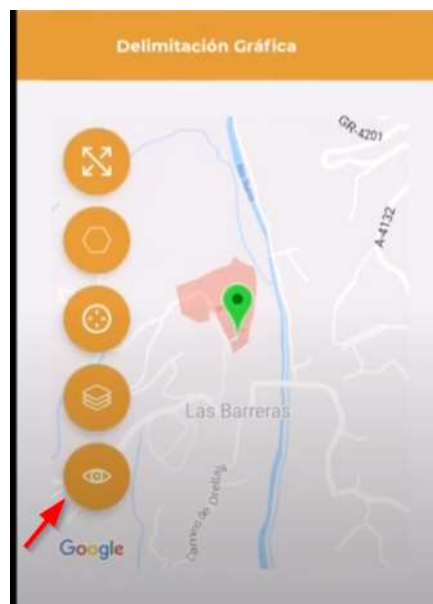

NOVEDADES SGA_FOT

9. Aviso de precisión del GPS

Si al realizar una fotografía la precisión de GPS no es buena lo indica con un aviso. No impide la realización de la foto pero la puntuación de la foto será baja.

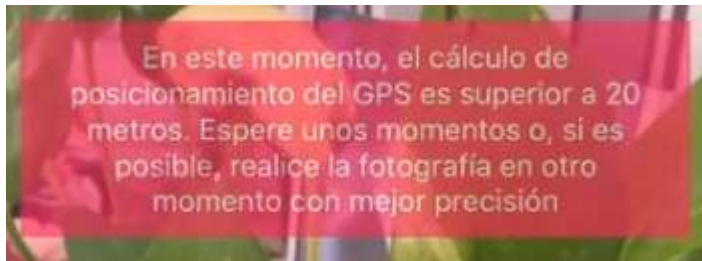

Sgafot: TRABAJAR EN ZONAS SIN CONEXIÓN DE DATOS

Pasos a seguir para realizar una foto en un zona sin cobertura de datos:

Sgafot: TRABAJAR EN ZONAS SIN CONEXIÓN DE DATOS

1. Planificar la visita en un lugar con conexión de datos o wifi planificamos.
2. Acceder al expediente. En ese mismo lugar con conexión.
Con el icono del disco nos descargamos el expediente en el dispositivo.

Organismo pagador	Campaña 2020
La Rioja	
N° Expediente	N° Solicitud
[REDACTED]	[REDACTED] 
Tipo de solicitud	Fecha de registro
Alegación	07/02/2020
SigPac	

Sgafot: TRABAJAR EN ZONAS SIN CONEXIÓN DE DATOS

3. Mantener la aplicación abierta.

4. Ir al destino.

5. Realizar las fotografías en destino.

Guardar la fotografías sin conexión puede tardar más de lo habitual

6. Sincronizar elementos necesario datos o wifi.

Accedemos a la aplicación nos aseguramos que tenemos datos, clicamos en **sincronizar** y las fotos realizadas se almacenarán en la nube.

**GRACIAS POR
VUESTRA ATENCIÓN**