

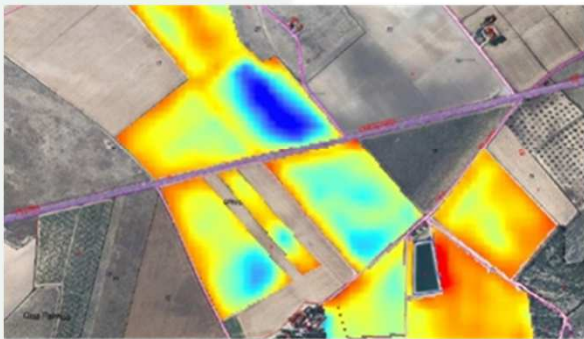

AYUDAS A LAS ACCIONES DE COOPERACIÓN CON CARÁCTER INNOVADOR EN EL PROGRAMA DE DESARROLLO RURAL DE LA RIOJA



Pablo Alonso Tafalla
Área de Proyectos de Investigación e Innovación Agroalimentaria
Consejería de Agricultura, Ganadería, Mundo Rural, Territorio y Población
Gobierno de La Rioja

La Grajera, 19 de septiembre 2019

INTRODUCCIÓN A LA INNOVACIÓN



Muchos conocimientos científicos y técnicos



Necesidades prácticas



COOPERACIÓN



PDR LA RIOJA 2014-2020--- COOPERACIÓN

1.- COOPERACIÓN:

- Mínimo dos agentes.
- Integrar a la mayoría de los agentes implicados.
- Grupos Operativos de la AEI-EIP y Equipos de Innovación

2 .- INNOVACIÓN:

- Aplicación de un conocimiento que ya existe para resolver un problema.
- Excluida la investigación básica.
- Actividades subvencionadas:
 - Proyectos piloto o innovadores de la AEI.
 - Desarrollo de nuevos productos, prácticas, procesos y tecnologías del sector agroalimentario.
 - La cooperación entre pequeños agentes para organizar procesos de trabajo en común y compartir instalaciones y recursos

3.- DIFUSIÓN DE RESULTADOS:

- Optimización de los recursos invertidos.
- Necesario un plan de difusión de resultados.
- Red Rural Nacional y Asociación Europea para la Innovación (EIP-AGRI)

4.- AGENTE DE INNOVACIÓN:

- Buscar y poner en contacto a actores idóneos para lograr el objetivo.
- Facilitar la creación de los grupos operativos.
- Identificar ideas innovadoras.
- Animar a los agentes y fomentar las ideas innovadoras.
- Facilita la definición del proyecto y el plan de divulgación de resultados.
- Busca financiación para el proyecto.

**GRUPOS OPERATIVOS
EQUIPOS DE INNOVACIÓN**



AGENTE DE INNOVACIÓN

**I
N
N
O
V
A
C
I
O
N**

**C
O
O
P
E
R
A
C
I
O
N**

**D
I
F
U
S
I
O
N**



ORDEN 17/2016 : SUBMEDIDAS Y CONVOCATORIAS

Orden 17/2016, de 11 de julio, de la Consejería de Agricultura, Ganadería y Medio Ambiente, por la que se regulan las ayudas a las acciones de cooperación con carácter innovador (BOR 15 de julio de 2016).

MEDIDA 16 Cooperación

```
graph TD; A[MEDIDA 16 Cooperación] --> B[16.1 AYUDA PARA LA CREACIÓN Y FUNCIONAMIENTO DE GRUPOS OPERATIVOS DE LA AEI EN MATERIA DE PRODUCTIVIDAD Y SOSTENIBILIDAD AGRÍCOLAS]; A --> C[16.5 AYUDA PARA ACCIONES CONJUNTAS REALIZADAS CON VISTAS A LA MITIGACIÓN DEL CAMBIO CLIMÁTICO Y LA ADAPTACIÓN AL MISMO, Y PARA PLANTEAMIENTOS CONJUNTOS CON RESPECTO A PROYECTOS MEDIOAMBIENTALES Y PRÁCTICAS MEDIOAMBIENTALES EN CURSO];
```

16.1 AYUDA PARA LA CREACIÓN Y FUNCIONAMIENTO DE GRUPOS OPERATIVOS DE LA AEI EN MATERIA DE PRODUCTIVIDAD Y SOSTENIBILIDAD AGRÍCOLAS

Convocatoria:

- Creación de grupos operativos
- Desarrollo proyectos

16.5 AYUDA PARA ACCIONES CONJUNTAS REALIZADAS CON VISTAS A LA MITIGACIÓN DEL CAMBIO CLIMÁTICO Y LA ADAPTACIÓN AL MISMO, Y PARA PLANTEAMIENTOS CONJUNTOS CON RESPECTO A PROYECTOS MEDIOAMBIENTALES Y PRÁCTICAS MEDIOAMBIENTALES EN CURSO

Convocatoria:

- Desarrollo acciones conjuntas

INTENSIDAD DE LA SUBVENCIÓN

- Presupuesto total de la medida PDR 2014-2020: 6 millones €
- Cofinanciado 4,1 M€ FEADER (50%), MAPAMA (3,75%) y CAR (46,25%)
- Financiación adicional 1,9M€ 100% CAR

- Ayuda para la creación de grupos operativos:
 - Subvención al 100%
 - Máximo 30.000 € por grupo operativo

- Ayuda para desarrollo de proyectos innovadores
 - Subvención al 80% de manera general, 100% para Agente de innovación y difusión de resultados
 - Máximo 200.000 € por proyecto
 - Plazo máximo 4 años
 - Pago final con posibilidad de pagos parciales



INTENSIDAD DE LA SUBVENCIÓN

- Ayuda para desarrollo de acciones de los equipos de innovación
 - Subvención al 80%
 - Máximo 250.000 € por proyecto
 - Plazo máximo 4 años
 - Pago final con posibilidad de pagos parciales

The background features a light blue gradient with a white graphic of a house. The house has a triangular roof with a smaller triangle inside it, and a semi-circular archway at the base. Below the archway are wavy lines representing water. The text is overlaid on this graphic.

¿Qué agrupaciones están YA Trabajando?

<https://www.larioja.org/agricultura/es/agricultura/ayudas-acciones-cooperacion-caracter-innovador>

Solicitudes aprobadas hasta ahora.

- **52% de las solicitudes presentadas se han aprobado(27).**

Distribución sectorial.

- **5 solicitudes aprobadas**
 - **Cultivos extensivos. Cereales, remolacha, guisante..**
 - **Industria agroalimentaria (Transformación de vegetales, cárnicas y almazaras)**
- **4 solicitudes aprobadas**
 - **Hongos comestibles.**
- **2 solicitudes aprobadas**
 - **Viticultura**
 - **Gestión de Productos fitosanitarios**
- **Frutales. Peral**
- **Fomento de la eficacia del riego. Agua y energía.**
- **Energías renovables.**
- **1 solicitud aprobada**
 - **Cadenas cortas de distribución**
 - **Forestal**
 - **Micorrizas**
 - **Horticultura**
 - **Gestión de tierras**

Presupuesto 2014-2020 6 millones de €

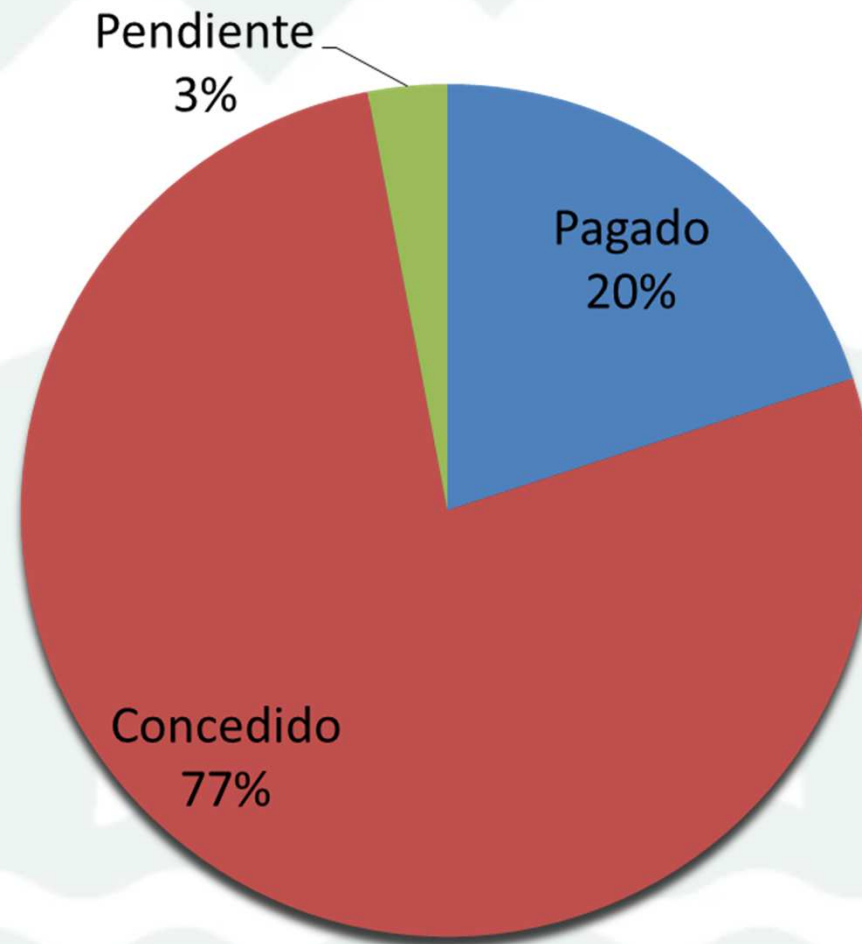

**Y si no quiero formar un
grupo.....
¿Puedo aprovecharme de
este trabajo?**



FUENTES DE INFORMACIÓN



- Gobierno de La Rioja

- <https://www.larioja.org/agricultura/es/agricultura/ayudas-acciones-cooperacion-caracter-innovador>

- Convocatorias, eventos difusión, agrupaciones trabajando.

- Red Rural Nacional

- <http://www.redruralnacional.es/>

- Grupos Focales nacionales e información sobre todas las convocatorias incluida la nacional.



- Asociación Europea de Innovación en materia de productividad y sostenibilidad agrícola.

- <https://ec.europa.eu/eip/agriculture/en>

- Grupos Focales internacionales, información sobre todos los grupos operativos de la UE, eventos, red de intercambio de ideas y búsqueda de profesionales.





GRACIAS

Pablo Alonso Tafalla
Sección de Transferencia e Innovación Agraria
Finca La Grajera
Ctra. LO-20 - salida 13
Autovía del Camino de Santiago
26071 - Logroño
Teléf.: 941-291391
palonsot@larioja.org