

GENERAR FICHERO XML TRIMESTRALES

Ficheros para otros organismos / Generación TRIMLOC

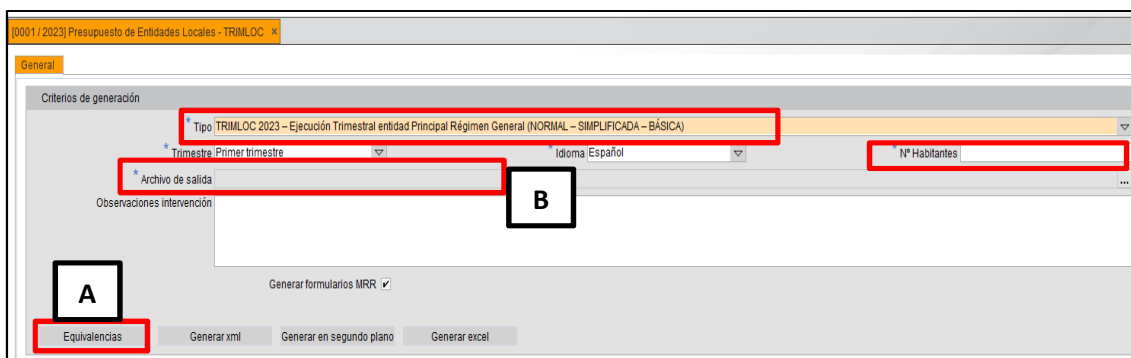
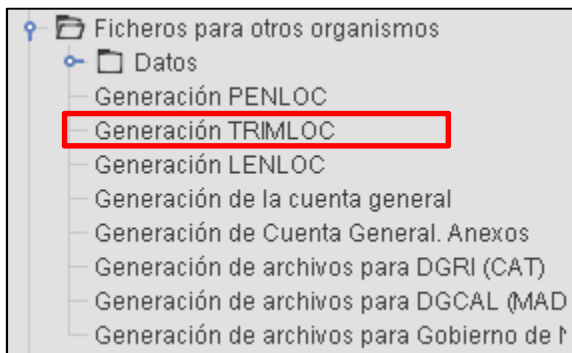

Pasos a seguir:

A.- Equivalencias

B.- Archivo de salida, genera fichero (xml) y documento excel

A.- EQUIVALENCIAS

Comprobar siempre las equivalencias de las partidas presupuestarias con Hacienda, para las tres clasificaciones: económica de gastos, funcional de gastos y económica de ingresos

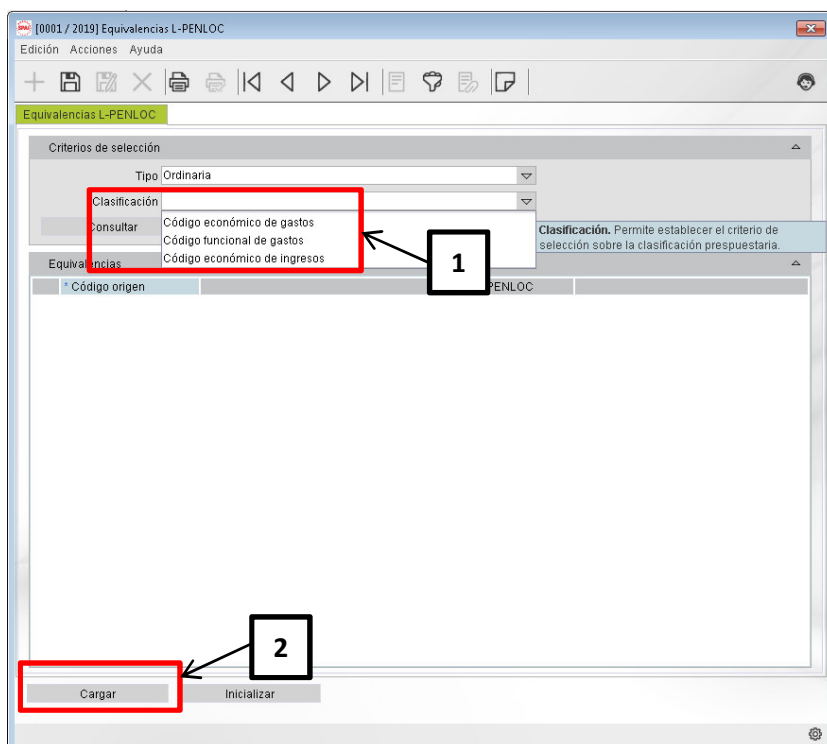

Comprobar que toda la columna *Código L-PENLOC* este rellena para todas las partidas

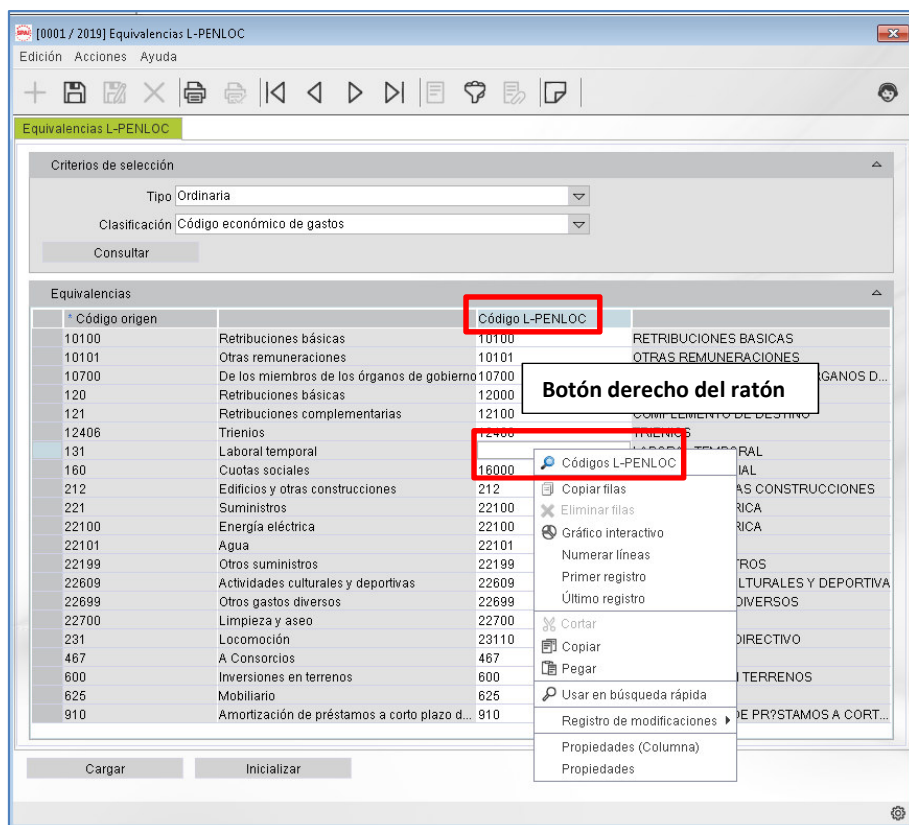

B.- ARCHIVO DE SALIDA

Poner el nombre al archivo con la extensión .xml

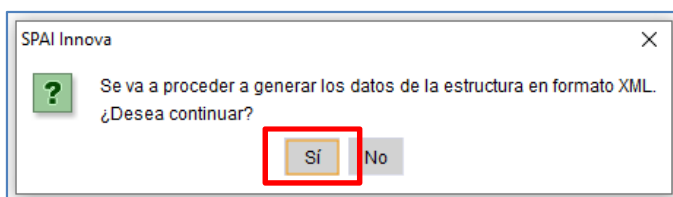
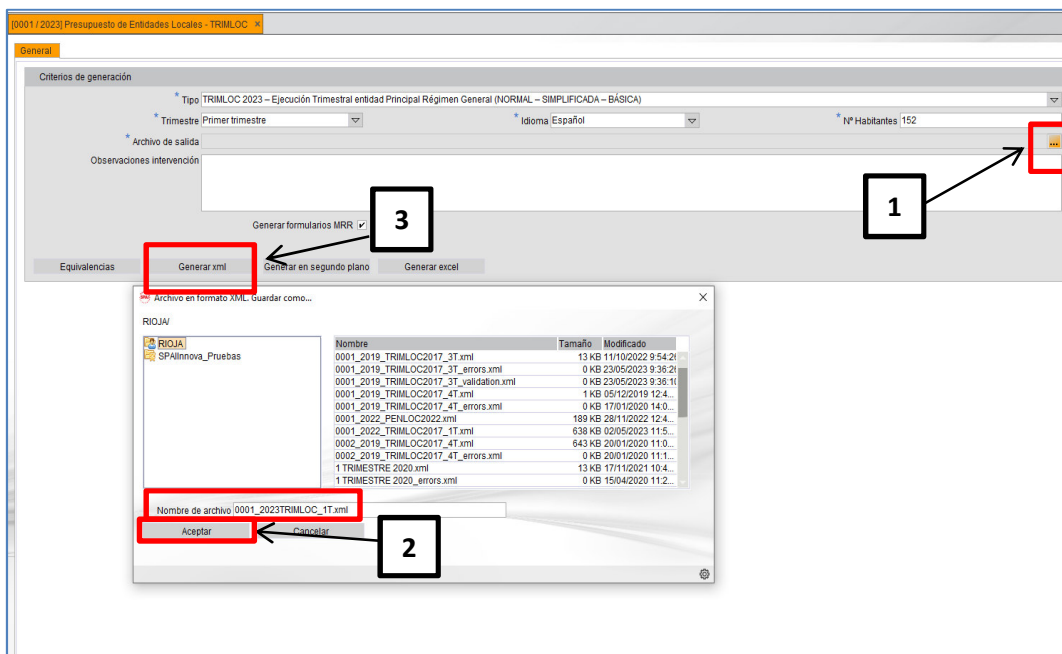

También generamos el documento de Excel con la información adicional para rellenar y que guardara en el mismo sitio que los ficheros. (*Ejecución trimestral (Trimloc)_1T.xlsx*)

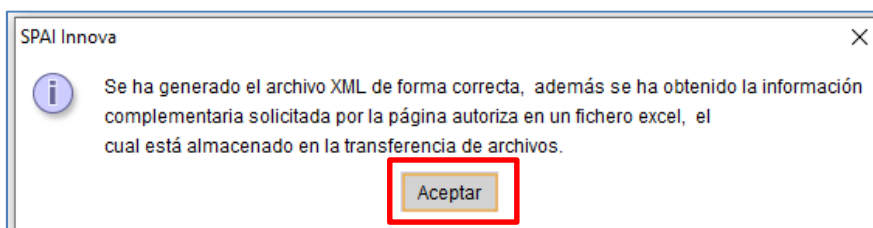
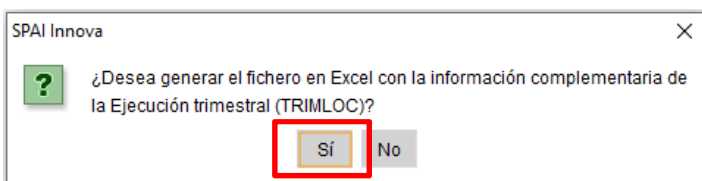

DESCARGA DE FICHERO Y EXCEL

Descargar el fichero XML y documento Excel generado en el ordenador:

1

2

Botón derecho del ratón y descargar

Nombre	Tamaño	Modificado
Ejecucion trimestral (Trimloc)_1T.xlsx	101 KB	Fri Jul 07 10:56:53 CEST 2023
Comunicacion ejecucion trimestral - HAP2105-2012_ID39_1.xlsx	101 KB	Fri Jul 07 10:56:53 CEST 2023
0001_2023TRIMLOC_1T.xml	55 KB	Fri Jul 07 10:55:51 CEST 2023
Comunicacion ejecucion trimestral - HAP2105-2012_ID38_1.xlsx	101 KB	Fri Jul 07 10:52:11 CEST 2023
Comunicacion ejecucion trimestral - HAP2105-2012_ID37_1.xlsx	101 KB	Fri Jul 07 09:41:31 CEST 2023
0001_2019_TRIMLOC2017_3T_errors.xml	0 KB	Tue May 23 09:36:26 CEST 2023
0001_2019_TRIMLOC2017_3T_validation.xml	0 KB	Tue May 23 09:36:10 CEST 2023
Comunicacion ejecucion trimestral - HAP2105-2012_ID36_1.xlsx	102 KB	Tue May 23 09:34:33 CEST 2023
Comunicacion ejecucion trimestral - HAP2105-2012_ID35_1.xlsx	102 KB	Tue May 02 11:54:39 CEST 2023
0001_2022_TRIMLOC2017_1T.xml	653 KB	Tue May 02 11:52:05 CEST 2023
gridresultado_33143569.xlsx	4 KB	Tue May 02 09:53:33 CEST 2023
0001_2019_TRIMLOC.xml	1 KB	Wed May 22 13:02:38 CEST 2019
0001_2019_TRIMLOC_validation.xml	14 KB	Wed Jun 19 13:20:02 CEST 2019
0001_2020_TRIMLOC2017_1T.xml-9	2 KB	Thu Mar 25 09:22:01 CEST 2021
1 TRIMESTRE 2020.xml	14 KB	Wed Nov 17 10:45:44 CET 2021
12345678_2019_NOR_CUENTAS-ANUALES.xml	774 KB	Wed Nov 11 09:58:06 CET 2020
20190000016E_00001	2 KB	Fri May 31 11:22:51 CEST 2019
20200000002E_CAIXA	2 KB	Thu Nov 19 11:49:44 CET 2020
2021_PENLOC2015_4T_errors.xml	6 KB	Tue Jun 21 11:52:32 CEST 2022
2c5400024cc1588942873658.pdf	57 KB	Wed Nov 04 09:41:20 CET 2020
C26004AI.020	0 KB	Wed Nov 17 10:48:22 CET 2021
Comunicacion ejecucion trimestral - HAP2105-2012_ID33_1.xlsx	102 KB	Wed Nov 17 10:45:08 CET 2021
Comunicacion ejecucion trimestral - HAP2105-2012_ID4_1.xlsx	106 KB	Thu Jun 23 11:53:48 CEST 2022
enloc.css	4 KB	Wed Aug 18 12:14:47 CEST 2021
gridresultado_15826226.xlsx	4 KB	Tue Oct 11 09:35:51 CEST 2022
H26004AI.019	1 KB	Thu Nov 28 08:54:42 CET 2019
MODELO_390.txt	8 KB	Wed Dec 02 09:40:55 CET 2020
MOROSIDAD_1T_2020.XML	14 KB	Wed Nov 25 09:35:32 CET 2020
pmp_2019_1T	1 KB	Wed Jun 05 13:35:58 CEST 2019
PMP_2021_2T.xml	1 KB	Wed Nov 17 11:27:31 CET 2021
PRUEBA SUBVENCIONES BDNA.pdf	33 KB	Tue Jun 21 09:22:31 CEST 2022
PRUEBA_2021_PMP_1T.xml	1 KB	Tue Mar 23 09:33:01 CET 2021
PRUEBA_2021_TRIMLOC_1T.xml	653 KB	Tue Apr 05 10:23:44 CEST 2022
PRUEBA_TRIMLOC2017_4T.xml	14 KB	Wed Nov 11 10:03:53 CET 2020
PT.xml	1 KB	Wed May 22 13:05:30 CEST 2019
Rioja_permisos_impresion_asientos.docx	504 KB	Tue Oct 11 09:37:19 CEST 2022
tmp58442217565413977_M00671c7f3101408c1a07e4379030a35D.pdf	45 KB	Thu Mar 26 18:36:23 CET 2020