

## GENERAR FICHERO CUENTA GENERAL SPAI-SICAL

### RELLENAR LAS FECHAS

Cuentas anuales / Datos complementarios / Información adicional

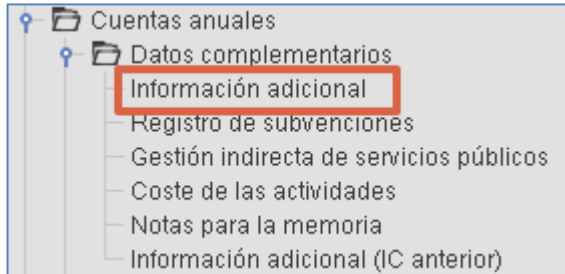

A screenshot of a web application interface. At the top, there is a toolbar with a 'Save' icon (floppy disk) highlighted with a red box. Below the toolbar, the page title is '[0001 / 2019] Información adicional de la Memoria Contable'. The main content area is divided into sections: 'General', 'Identificación fiscal', 'Fechas', and 'Organización y Actividad'. A black box with the text 'Rellenar fechas y guardar' is placed over the 'Fechas' section. The 'Fechas' section contains several date input fields, each with a calendar icon. A red box highlights the 'Fechas' section. The 'Organización y Actividad' section contains a list of concepts: 'Otros datos de carácter socioeconómico', 'Normativa de creación de la entidad', 'Actividad principal de la entidad, su régimen jurídico, económico-financiero y de contratación', 'Consideración fiscal de la entidad', 'Estructura organizativa básica a nivel político', and 'Estructura organizativa básica a nivel administrativo'. At the bottom, there is a text area for 'Otros datos de carácter socioeconómico.' and a toolbar with various editing tools.

## **GENERAR EL FICHERO**

Ficheros para otros organismos / Generación de la cuenta general

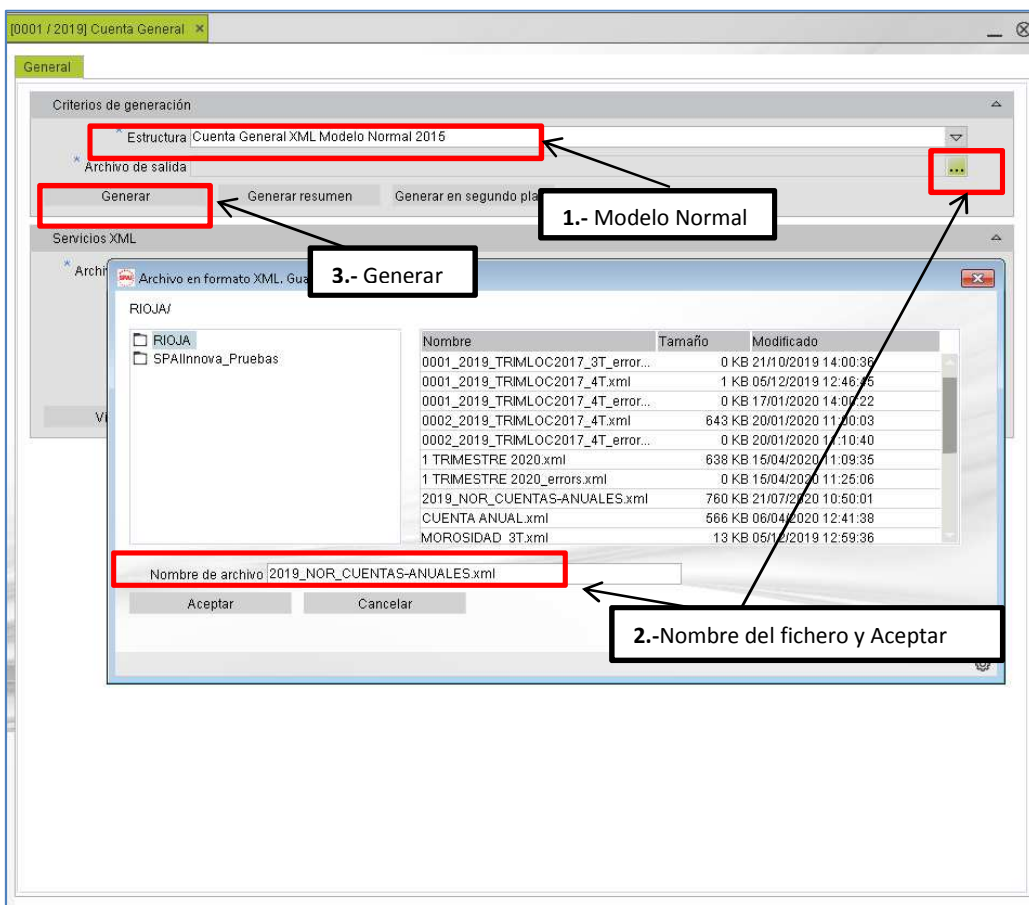
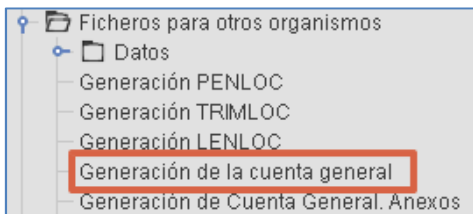

## **DESCARGAR EL FICHERO**

Descargar el fichero XML generado del programa de contabilidad al ordenador:

