

SERVICIO PÚBLICO DE EMPLEO. SERVICIO RIOJANO DE EMPLEO.

DEMANDANTES DE EMPLEO. 2005.

LA RIOJA	DEMANDANTES EMPLEO	PARO REGISTRADO	DEMANDANTES NO PARADOS
Enero	14.616	10.553	4.063
Febrero	14.505	10.569	3.936
Marzo	14.567	10.862	3.705
Abril	14.215	10.450	3.765
Mayo	13.747	9.560	4.187
Junio	14.430	9.433	4.997
Julio	14.942	9.598	5.344
Agosto	15.247	9.896	5.351
Septiembre	14.443	9.277	5.166
Octubre	14.172	9.597	4.575
Noviembre	14.380	9.928	4.452
Diciembre	14.593	10.279	4.314

FUENTE: Servicio Riojano de Empleo

GRÁFICO DEMANDANTES DE EMPLEO. LA RIOJA. 2005.

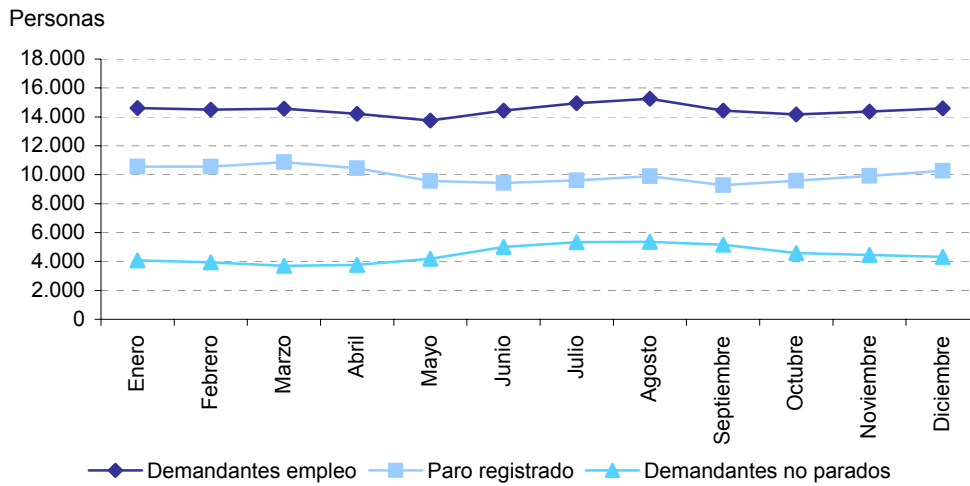

FUENTE: Elaboración propia a partir de datos del SRE

SERVICIO PÚBLICO DE EMPLEO. SERVICIO RIOJANO DE EMPLEO.

DEMANDANTES DE EMPLEO NO PARADOS (Personas). 2005.

LA RIOJA	TOTAL	OCUPADOS		CON DISPONIBILIDAD	
	DEMANDANTES		%	LIMITADA	%
Enero	14.616	2.674	18,30	524	3,59
Febrero	14.505	2.571	17,72	466	3,21
Marzo	14.567	2.374	16,30	428	2,94
Abril	14.215	2.590	18,22	348	2,45
Mayo	13.747	3.008	21,88	533	3,88
Junio	14.430	3.766	26,10	552	3,83
Julio	14.942	4.148	27,76	556	3,72
Agosto	15.247	4.278	28,06	503	3,30
Septiembre	14.443	4.195	29,05	490	3,39
Octubre	14.172	3.630	25,61	482	3,40
Noviembre	14.380	3.536	24,59	481	3,34
Diciembre	14.593	3.424	23,46	492	3,37

FUENTE: Servicio Riojano de Empleo

ESPAÑA	TOTAL	OCUPADOS		CON DISPONIBILIDAD	
	DEMANDANTES		%	LIMITADA	%
Enero	3.097.314	401.798	12,97	120.267	3,88
Febrero	3.111.570	410.618	13,20	117.590	3,78
Marzo	3.093.104	418.830	13,54	115.970	3,75
Abril	3.041.247	412.575	13,57	116.733	3,84
Mayo	2.966.514	492.837	16,61	132.148	4,45
Junio	2.994.525	536.456	17,91	127.258	4,25
Julio	3.001.022	534.040	17,80	125.441	4,18
Agosto	3.002.626	528.386	17,60	119.165	3,97
Septiembre	3.014.064	560.346	18,59	120.753	4,01
Octubre	3.012.376	534.000	17,73	119.464	3,97
Noviembre	3.071.024	567.187	18,47	109.451	3,56
Diciembre	3.037.541	575.337	18,94	96.636	3,18

FUENTE: Servicio Público de Empleo

SERVICIO PÚBLICO DE EMPLEO. SERVICIO RIOJANO DE EMPLEO.

DEMANDANTES DE EMPLEO NO PARADOS. 2005.

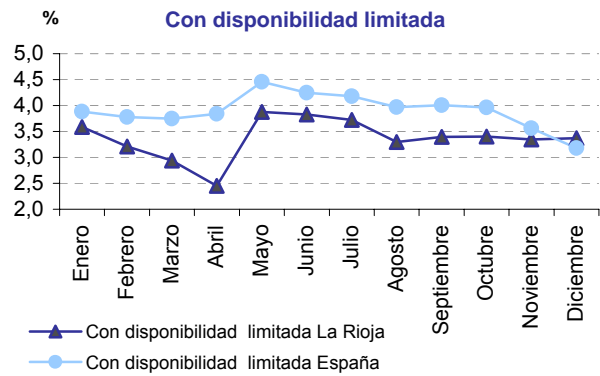
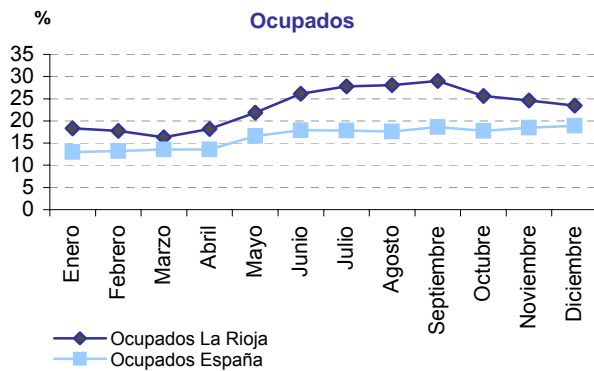

FUENTE: Elaboración propia a partir de datos del SRE y SPE

PORCENTAJES PARO REGISTRADO. 2005.

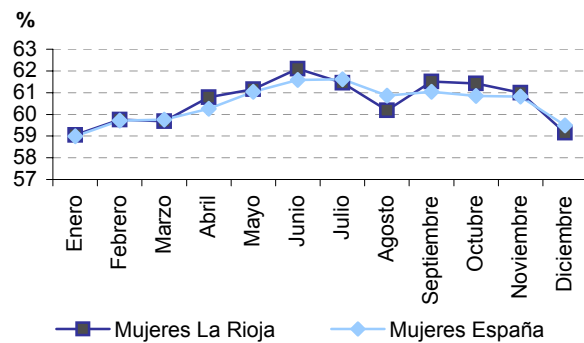
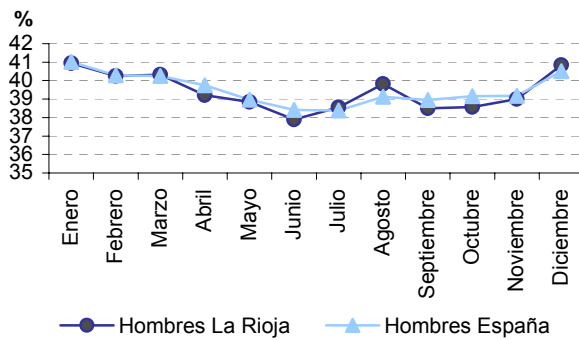

FUENTE: Elaboración propia a partir de datos del SRE y SPE

SERVICIO PÚBLICO DE EMPLEO. SERVICIO RIOJANO DE EMPLEO.

**VARIACIONES MENSUALES ACUMULADAS DE DEMANDANTES DE EMPLEO
NO PARADOS (%). 2005.**

LA RIOJA	VARIACIONES MENSUALES ACUMULADAS		
	Total Demandantes	Ocupados	Con disponibilidad limitada
Enero	-	-	-
Febrero	-0,76	-3,85	-11,07
Marzo	-0,34	-11,22	-18,32
Abril	-2,74	-3,14	-33,59
Mayo	-5,95	12,49	1,72
Junio	-1,27	40,84	5,34
Julio	3,91	55,12	6,11
Agosto	6,03	59,99	-4,01
Septiembre	-1,18	56,88	-6,49
Octubre	-3,04	35,75	-8,02
Noviembre	-1,61	32,24	-8,21
Diciembre	-0,16	28,05	-6,11

FUENTE: Elaboración propia a partir de datos del SRE

ESPAÑA	VARIACIONES MENSUALES ACUMULADAS		
	Total Demandantes	Ocupados	Con disponibilidad limitada
Enero	-	-	-
Febrero	0,46	2,20	-2,23
Marzo	-0,14	4,24	-3,57
Abril	-1,81	2,68	-2,94
Mayo	-4,22	22,66	9,88
Junio	-3,32	33,51	5,81
Julio	-3,11	32,91	4,30
Agosto	-3,06	31,51	-0,92
Septiembre	-2,69	39,46	0,40
Octubre	-2,74	32,90	-0,67
Noviembre	-0,85	41,16	-8,99
Diciembre	-1,93	43,19	-19,65

FUENTE: Elaboración propia a partir de datos del SPE

SERVICIO PÚBLICO DE EMPLEO. SERVICIO RIOJANO DE EMPLEO.

PARO REGISTRADO POR SEXO Y EDAD. 2005.

LA RIOJA	TOTAL			MENORES DE 25 AÑOS			MAYORES O IGUAL 25 AÑOS		
	Total	Hombres	Mujeres	Total	Hombres	Mujeres	Total	Hombres	Mujeres
Enero	10.553	4.321	6.232	1.402	663	739	9.151	3.658	5.493
Febrero	10.569	4.254	6.315	1.419	652	767	9.150	3.602	5.548
Marzo	10.862	4.380	6.482	1.478	687	791	9.384	3.693	5.691
Abril	10.450	4.097	6.353	1.387	627	760	9.063	3.470	5.593
Mayo	9.560	3.714	5.846	1.225	547	678	8.335	3.167	5.168
Junio	9.433	3.575	5.858	1.226	551	675	8.207	3.024	5.183
Julio	9.598	3.700	5.898	1.266	588	678	8.332	3.112	5.220
Agosto	9.896	3.940	5.956	1.336	636	700	8.560	3.304	5.256
Septiembre	9.277	3.571	5.706	1.216	560	656	8.061	3.011	5.050
Octubre	9.597	3.702	5.895	1.303	603	700	8.294	3.099	5.195
Noviembre	9.928	3.872	6.056	1.328	624	704	8.600	3.248	5.352
Diciembre	10.279	4.198	6.081	1.333	654	679	8.946	3.544	5.402

FUENTE: Servicio Riojano de Empleo

ESPAÑA	TOTAL			MENORES DE 25 AÑOS			MAYORES O IGUAL 25 AÑOS		
	Total	Hombres	Mujeres	Total	Hombres	Mujeres	Total	Hombres	Mujeres
Enero	2.176.599	892.559	1.284.040	280.151	129.581	150.570	1.896.448	762.978	1.133.470
Febrero	2.165.420	872.326	1.293.094	283.305	128.872	154.433	1.882.115	743.454	1.138.661
Marzo	2.144.835	863.168	1.281.667	279.384	127.518	151.866	1.865.451	735.650	1.129.801
Abril	2.095.945	832.912	1.263.033	270.870	122.455	148.415	1.825.075	710.457	1.114.618
Mayo	2.007.393	782.160	1.225.233	258.851	116.784	142.067	1.748.542	665.376	1.083.166
Junio	1.974.860	758.514	1.216.346	255.429	117.422	138.007	1.719.431	641.092	1.078.339
Julio	1.989.417	763.528	1.225.889	244.257	112.901	131.356	1.745.160	650.627	1.094.533
Agosto	2.019.110	790.103	1.229.007	247.222	115.702	131.520	1.771.888	674.401	1.097.487
Septiembre	2.013.286	784.260	1.229.026	263.228	123.027	140.201	1.750.058	661.233	1.088.825
Octubre	2.052.861	803.777	1.249.084	278.101	129.430	148.671	1.774.760	674.347	1.100.413
Noviembre	2.095.580	821.035	1.274.545	286.670	133.641	153.029	1.808.910	687.394	1.121.516
Diciembre	2.102.937	851.963	1.250.974	275.895	133.009	142.886	1.827.042	718.954	1.108.088

FUENTE: Servicio Público de Empleo

SERVICIO PÚBLICO DE EMPLEO. SERVICIO RIOJANO DE EMPLEO.

GRÁFICO PARO REGISTRADO POR TRAMOS DE EDAD. LA RIOJA. 2005.

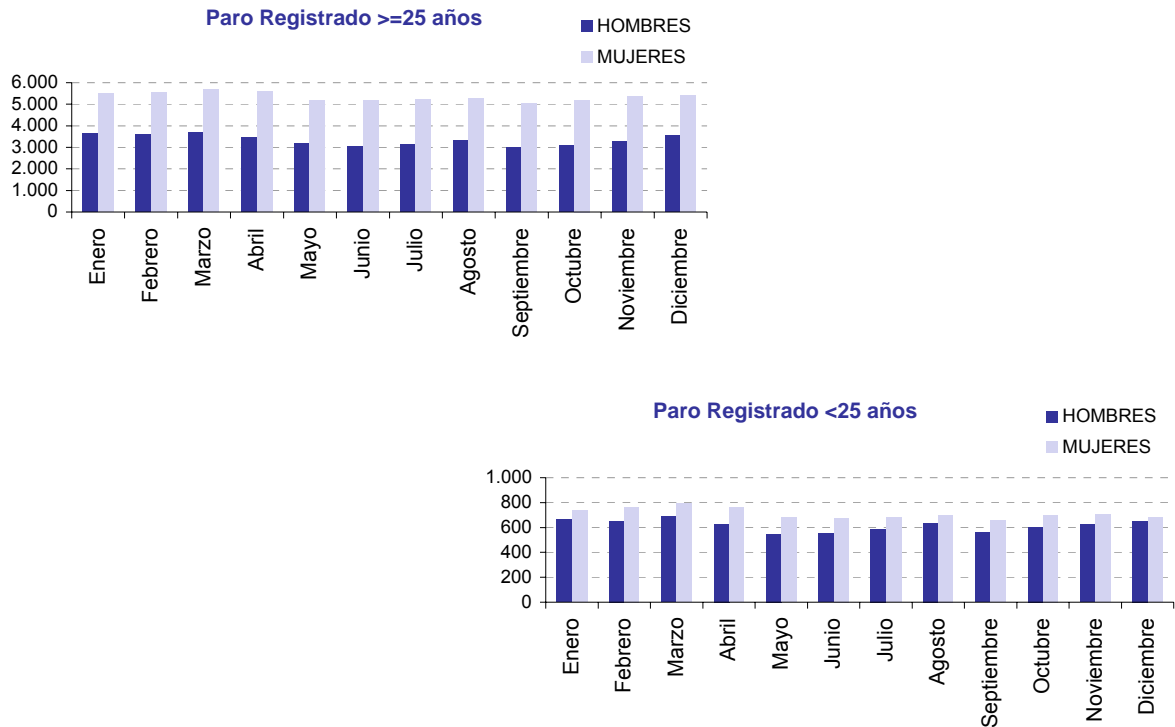

FUENTE: Elaboración propia a partir de datos del SRE

GRÁFICO PORCENTAJES PARO REGISTRADO POR SECTORES ECONÓMICOS. LA RIOJA. 2005.

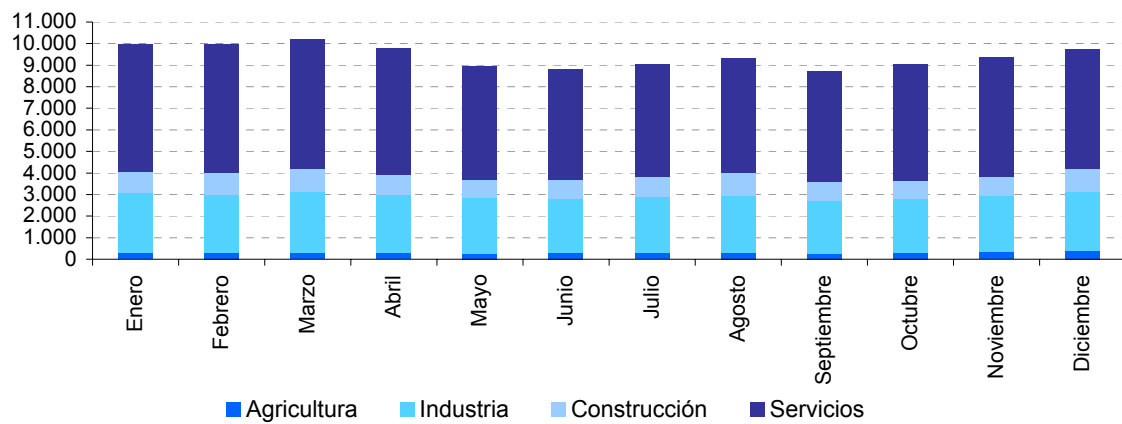

FUENTE: Elaboración propia a partir de datos del SRE

SERVICIO PÚBLICO DE EMPLEO. SERVICIO RIOJANO DE EMPLEO.

PORCENTAJES PARO REGISTRADO POR SEXO Y EDAD. (%). 2005.

	LA RIOJA				ESPAÑA			
	Hombres	Mujeres	< 25 AÑOS	>= 25 AÑOS	Hombres	Mujeres	< 25 AÑOS	>= 25 AÑOS
Enero	40,95	59,05	13,29	86,71	41,01	58,99	12,87	87,13
Febrero	40,25	59,75	13,43	86,57	40,28	59,72	13,08	86,92
Marzo	40,32	59,68	13,61	86,39	40,24	59,76	13,03	86,97
Abril	39,21	60,79	13,27	86,73	39,74	60,26	12,92	87,08
Mayo	38,85	61,15	12,81	87,19	38,96	61,04	12,89	87,11
Junio	37,90	62,10	13,00	87,00	38,41	61,59	12,93	87,07
Julio	38,55	61,45	13,19	86,81	38,38	61,62	12,28	87,72
Agosto	39,81	60,19	13,50	86,50	39,13	60,87	12,24	87,76
Septiembre	38,49	61,51	13,11	86,89	38,95	61,05	13,07	86,93
Octubre	38,57	61,43	13,58	86,42	39,15	60,85	13,55	86,45
Noviembre	39,00	61,00	13,38	86,62	39,18	60,82	13,68	86,32
Diciembre	40,84	59,16	12,97	87,03	40,51	59,49	13,12	86,88

FUENTE: Elaboración propia a partir de datos del SRE y SPE

INDICADORES DE PARO REGISTRADO POR CADA MIL PERSONAS DE POBLACIÓN ACTIVA (EPA Trimestre Anterior) (Personas). 2005.

	LA RIOJA			ESPAÑA		
	Total	Hombres	Mujeres	Total	Hombres	Mujeres
Enero	75,06	50,36	113,72	106,45	74,32	152,17
Febrero	75,17	49,58	115,24	105,90	72,64	153,24
Marzo	77,25	51,05	118,28	104,90	71,88	151,89
Abril	71,97	46,82	110,10	101,79	68,81	148,81
Mayo	65,84	42,45	101,32	97,49	64,62	144,35
Junio	64,97	40,86	101,53	95,91	62,67	143,31
Julio	63,56	41,20	96,37	95,46	62,54	142,02
Agosto	65,54	43,88	97,32	96,89	64,72	142,38
Septiembre	61,44	39,77	93,24	96,61	64,24	142,39
Octubre	63,85	40,64	99,58	97,96	65,22	144,70
Noviembre	66,05	42,50	102,30	100,00	66,62	147,65
Diciembre	68,39	46,08	102,72	100,35	69,13	144,92

FUENTE: Elaboración propia a partir de datos del SRE, SPE y EPA

SERVICIO PÚBLICO DE EMPLEO. SERVICIO RIOJANO DE EMPLEO.

PARO REGISTRADO POR SECTORES ECONÓMICOS. 2005.

LA RIOJA	TOTAL	AGRICULTURA	INDUSTRIA	CONSTRUCCIÓN	SERVICIOS	S.E.A.
Enero	10.553	309	2.746	1.012	5.916	570
Febrero	10.569	283	2.718	989	5.958	621
Marzo	10.862	315	2.834	1.029	6.015	669
Abril	10.450	313	2.663	946	5.869	659
Mayo	9.560	256	2.568	870	5.274	592
Junio	9.433	287	2.524	865	5.148	609
Julio	9.598	315	2.594	906	5.205	578
Agosto	9.896	281	2.683	1.034	5.323	575
Septiembre	9.277	238	2.485	881	5.122	551
Octubre	9.597	291	2.536	843	5.383	544
Noviembre	9.928	363	2.597	864	5.543	561
Diciembre	10.279	381	2.769	1.027	5.551	551

FUENTE: Servicio Riojano de Empleo

ESPAÑA	TOTAL	AGRICULTURA	INDUSTRIA	CONSTRUCCIÓN	SERVICIOS	S.E.A.
Enero	2.176.599	55.704	311.643	257.056	1.333.246	218.950
Febrero	2.165.420	54.083	309.165	247.611	1.333.490	221.071
Marzo	2.144.835	56.453	310.497	247.405	1.308.167	222.313
Abril	2.095.945	55.417	304.003	236.261	1.276.372	223.892
Mayo	2.007.393	56.349	295.928	219.919	1.207.691	227.506
Junio	1.974.860	57.647	287.583	212.251	1.185.697	231.682
Julio	1.989.417	58.780	287.705	218.166	1.198.440	226.326
Agosto	2.019.110	58.958	297.670	230.430	1.208.039	224.013
Septiembre	2.013.286	60.744	290.639	218.645	1.207.863	235.395
Octubre	2.052.861	66.136	293.124	220.582	1.249.976	223.043
Noviembre	2.095.580	66.737	293.531	223.833	1.282.800	228.679
Diciembre	2.102.937	65.227	301.319	245.100	1.266.389	224.902

FUENTE: Servicio Público de Empleo

SERVICIO PÚBLICO DE EMPLEO. SERVICIO RIOJANO DE EMPLEO.

PORCENTAJES PARO REGISTRADO POR SECTORES ECONÓMICOS. (%). 2005.

LA RIOJA	TOTAL	AGRICULTURA	INDUSTRIA	CONSTRUCCIÓN	SERVICIOS	S.E.A.
Enero	100,00	2,93	26,02	9,59	56,06	5,40
Febrero	100,00	2,68	25,72	9,36	56,37	5,88
Marzo	100,00	2,90	26,09	9,47	55,38	6,16
Abril	100,00	3,00	25,48	9,05	56,16	6,31
Mayo	100,00	2,68	26,86	9,10	55,17	6,19
Junio	100,00	3,04	26,76	9,17	54,57	6,46
Julio	100,00	3,28	27,03	9,44	54,23	6,02
Agosto	100,00	2,84	27,11	10,45	53,79	5,81
Septiembre	100,00	2,57	26,79	9,50	55,21	5,94
Octubre	100,00	3,03	26,42	8,78	56,09	5,67
Noviembre	100,00	3,66	26,16	8,70	55,83	5,65
Diciembre	100,00	3,71	26,94	9,99	54,00	5,36

FUENTE: Servicio Riojano de Empleo

ESPAÑA	TOTAL	AGRICULTURA	INDUSTRIA	CONSTRUCCIÓN	SERVICIOS	S.E.A.
Enero	100,00	2,56	14,32	11,81	61,25	10,06
Febrero	100,00	2,50	14,28	11,43	61,58	10,21
Marzo	100,00	2,63	14,48	11,53	60,99	10,37
Abril	100,00	2,64	14,50	11,27	60,90	10,68
Mayo	100,00	2,81	14,74	10,96	60,16	11,33
Junio	100,00	2,92	14,56	10,75	60,04	11,73
Julio	100,00	2,95	14,46	10,97	60,24	11,38
Agosto	100,00	2,92	14,74	11,41	59,83	11,09
Septiembre	100,00	3,02	14,44	10,86	59,99	11,69
Octubre	100,00	3,22	14,28	10,75	60,89	10,86
Noviembre	100,00	3,18	14,01	10,68	61,21	10,91
Diciembre	100,00	3,10	14,33	11,66	60,22	10,69

FUENTE: Servicio Público de Empleo

VARIACIONES MENSUALES ACUMULADAS PARO REGISTRADO POR SECTORES ECONÓMICOS. 2005. (%)

LA RIOJA	TOTAL	AGRICULTURA	INDUSTRIA	CONSTRUCCIÓN	SERVICIOS	S.E.A.
Enero	-	-	-	-	-	-
Febrero	0,15	-8,41	-1,02	-2,27	0,71	8,95
Marzo	2,93	1,94	3,20	1,68	1,67	17,37
Abril	-0,98	1,29	-3,02	-6,52	-0,79	15,61
Mayo	-9,41	-17,15	-6,48	-14,03	-10,85	3,86
Junio	-10,61	-7,12	-8,08	-14,53	-12,98	6,84
Julio	-9,05	1,94	-5,54	-10,47	-12,02	1,40
Agosto	-6,23	-9,06	-2,29	2,17	-10,02	0,88
Septiembre	-12,09	-22,98	-9,50	-12,94	-13,42	-3,33
Octubre	-9,06	-5,83	-7,65	-16,70	-9,01	-4,56
Noviembre	-5,92	17,48	-5,43	-14,62	-6,30	-1,58
Diciembre	-2,60	23,30	0,84	1,48	-6,17	-3,33

FUENTE: Elaboración propia a partir de datos del SRE

SERVICIO PÚBLICO DE EMPLEO. SERVICIO RIOJANO DE EMPLEO.

**PARO REGISTRADO POR OFICINAS DE EMPLEO SEGÚN SECTORES ECONÓMICOS.
LA RIOJA. 2005.**

LA RIOJA	OFICINA DE CALAHORRA					
	Total	Agricultura	Industria	Construcción	Servicios	S.E.A.
Mayo	2.205	93	876	188	946	102
Junio	2.179	124	850	203	915	87
Julio	2.157	127	828	209	904	89
Agosto	2.240	109	866	294	894	77
Septiembre	2.018	97	738	216	895	72
Octubre	2.173	128	778	195	989	83
Noviembre	2.301	162	855	203	1.007	74
Diciembre	2.490	160	971	260	1.027	72

FUENTE: Servicio Riojano de Empleo

LA RIOJA	OFICINA DE HARO					
	Total	Agricultura	Industria	Construcción	Servicios	S.E.A.
Mayo	855	42	177	110	449	77
Junio	832	44	169	115	430	74
Julio	782	45	158	110	400	69
Agosto	833	37	186	116	427	67
Septiembre	764	27	169	106	403	59
Octubre	791	33	168	96	428	66
Noviembre	877	37	189	93	476	82
Diciembre	928	45	193	105	502	83

FUENTE: Servicio Riojano de Empleo

LA RIOJA	OFICINA DE LOGROÑO					
	Total	Agricultura	Industria	Construcción	Servicios	S.E.A.
Mayo	6.500	121	1.515	572	3.879	413
Junio	6.422	119	1.505	547	3.803	448
Julio	6.659	143	1.608	587	3.901	420
Agosto	6.823	135	1.631	624	4.002	431
Septiembre	6.495	114	1.578	559	3.824	420
Octubre	6.633	130	1.590	552	3.966	395
Noviembre	6.750	164	1.553	568	4.060	405
Diciembre	6.861	176	1.605	662	4.022	396

FUENTE: Servicio Riojano de Empleo

GRÁFICOS PARO REGISTRADO MEDIO POR OFICINAS DE EMPLEO DE LA RIOJA SEGÚN SECTORES. 2005.

CALAHORRA

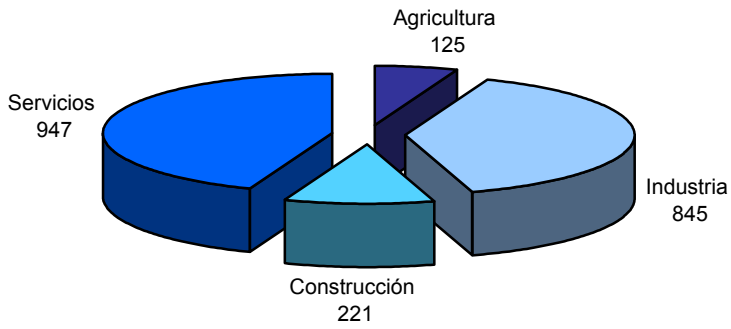

HARO

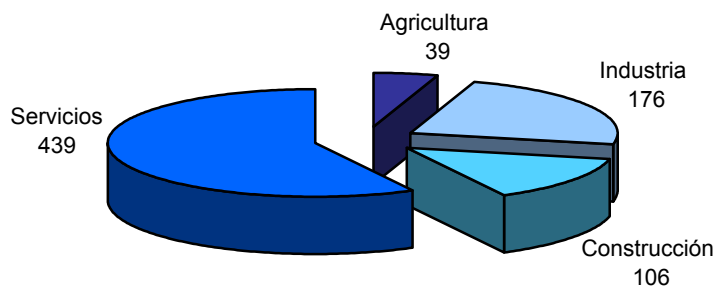

LOGROÑO

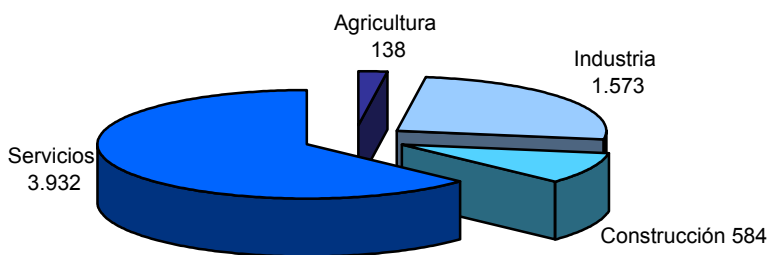

SERVICIO PÚBLICO DE EMPLEO. SERVICIO RIOJANO DE EMPLEO.

CONTRATOS Y PORCENTAJES POR TIPO. LA RIOJA. 2005.

	CONTRATOS	CONTRATOS		CONTRATOS		CONTRATOS	
	TOTAL	INDEFINIDOS	%	TEMPORALES	%	FORMATIVOS	%
Enero	8.616	850	9,87	7.688	89,23	78	0,91
Febrero	8.456	1.167	13,8	7.235	85,56	54	0,64
Marzo	7.336	956	13,03	6.352	86,59	28	0,38
Abril	7.378	837	11,34	6.504	88,15	37	0,5
Mayo	9.465	1.054	11,14	8.322	87,92	89	0,94
Junio	8.224	731	8,89	7.414	90,15	79	0,96
Julio	9.142	772	8,44	8.293	90,71	77	0,84
Agosto	8.111	551	6,79	7.521	92,73	39	0,48
Septiembre	12.890	988	7,66	11.815	91,66	87	0,67
Octubre	14.277	1.105	7,74	13.104	91,78	68	0,48
Noviembre	12.446	1.115	8,96	11.272	90,57	59	0,47
Diciembre	8.875	1.017	11,46	7.811	88,01	47	0,53

FUENTE: Servicio Riojano de Empleo

VARIACIONES MENSUALES ACUMULADAS DE CONTRATACION POR TIPO. LA RIOJA. (%). 2005

	CONTRATOS TOTAL	CONTRATOS INDEFINIDOS	CONTRATOS TEMPORALES	CONTRATOS FORMATIVOS
Enero	-	-	-	-
Febrero	-1,86	37,29	-5,89	-30,77
Marzo	-14,86	12,47	-17,38	-64,10
Abril	-14,37	-1,53	-15,40	-52,56
Mayo	9,85	24,00	8,25	14,10
Junio	-4,55	-14,00	-3,56	1,28
Julio	6,10	-9,18	7,87	-1,28
Agosto	-5,86	-35,18	-2,17	-50,00
Septiembre	49,61	16,24	53,68	11,54
Octubre	65,70	30,00	70,45	-12,82
Noviembre	44,45	31,18	46,62	-24,36
Diciembre	3,01	19,65	1,60	-39,74

FUENTE: Elaboración propia a partir de datos del SRE

SERVICIO PÚBLICO DE EMPLEO. SERVICIO RIOJANO DE EMPLEO.

CONTRATOS INDEFINIDOS POR TIPO. 2005.

LA RIOJA	INDEFINID O TOTAL	INDEFINID O INICIAL	FOMENTO EMPLEO	CONVERSIÓN A INDEFINIDO	CONVERSIÓN FOM. EMPLEO	CONTRATOS A DISCAP.
Enero	850	324	169	182	167	8
Febrero	1.167	402	220	102	431	12
Marzo	956	311	225	74	330	16
Abril	837	338	168	53	272	6
Mayo	1.054	422	196	122	305	9
Junio	731	308	149	82	179	13
Julio	772	308	132	119	208	5
Agosto	551	198	104	113	127	9
Septiembre	988	412	184	207	161	24
Octubre	1.105	442	257	264	136	6
Noviembre	1.115	411	198	352	143	11
Diciembre	1.017	375	173	335	129	5

FUENTE: Servicio Riojano de Empleo

PORCENTAJES CONTRATOS INDEFINIDOS POR TIPO. LA RIOJA. 2005. (%)

LA RIOJA	INDEFINID O TOTAL	INDEFINID O INICIAL	FOMENTO EMPLEO	CONVERSIÓN A INDEFINIDO	CONVERSIÓN FOM. EMPLEO	CONTRATOS A DISCAP.
Enero	100,00	38,12	19,88	21,41	19,65	0,94
Febrero	100,00	34,45	18,85	8,74	36,93	1,03
Marzo	100,00	32,53	23,54	7,74	34,52	1,67
Abril	100,00	40,38	20,07	6,33	32,50	0,72
Mayo	100,00	40,04	18,60	11,57	28,94	0,85
Junio	100,00	42,13	20,38	11,22	24,49	1,78
Julio	100,00	39,90	17,10	15,41	26,94	0,65
Agosto	100,00	35,93	18,87	20,51	23,05	1,63
Septiembre	100,00	41,70	18,62	20,95	16,30	2,43
Octubre	100,00	40,00	23,26	23,89	12,31	0,54
Noviembre	100,00	36,86	17,76	31,57	12,83	0,99
Diciembre	100,00	36,87	17,01	32,94	12,68	0,49

FUENTE: Elaboración propia a partir de datos del SRE

SERVICIO PÚBLICO DE EMPLEO. SERVICIO RIOJANO DE EMPLEO.

CONTRATOS TEMPORALES POR TIPO. 2005.

LA RIOJA	Total Temporal	Obra y Serv.	Eventual C. prod.	Interinidad	Jub. 64 años	Jub. parcial	Relevo	Inserción	Discap.	Discap. C.E.E.	Otros
Enero	7.688	2.581	4.134	892	1	24	18	0	2	18	18
Febrero	7.235	2.673	3.633	856	1	17	18	1	2	20	14
Marzo	6.352	2.036	3.536	686	3	14	15	0	1	32	29
Abril	6.504	2.103	3.593	743	1	17	14	0	0	19	14
Mayo	8.322	2.818	4.654	771	3	10	13	0	8	11	34
Junio	7.414	2.423	4.238	649	2	15	14	0	3	34	36
Julio	8.293	2.789	4.576	797	2	19	21	0	1	26	62
Agosto	7.521	2.603	3.833	991	1	11	13	0	2	19	48
Septiembre	11.815	3.875	6.633	1.181	0	20	23	0	3	24	56
Octubre	13.104	4.386	7.402	1.125	4	22	22	1	14	25	103
Noviembre	11.272	3.402	6.982	816	3	20	15	1	2	18	13
Diciembre	7.811	2.536	4.176	998	4	31	23	0	9	18	16

FUENTE: Servicio Riojano de Empleo

PORCENTAJES CONTRATOS TEMPORALES POR TIPO. 2005. (%)

LA RIOJA	Total Temporal	Obra y Serv.	Eventual C. prod.	Interinidad	Jub. 64 años	Jub. parcial	Relevo	Inserción	Discap.	Discap. C.E.E.	Otros
Enero	100,00	33,57	53,77	11,60	0,01	0,31	0,23	0,00	0,03	0,23	0,23
Febrero	100,00	36,95	50,21	11,83	0,01	0,23	0,25	0,01	0,03	0,28	0,19
Marzo	100,00	32,05	55,67	10,80	0,05	0,22	0,24	0,00	0,02	0,50	0,46
Abril	100,00	32,33	55,24	11,42	0,02	0,26	0,22	0,00	0,00	0,29	0,22
Mayo	100,00	33,86	55,92	9,26	0,04	0,12	0,16	0,00	0,10	0,13	0,41
Junio	100,00	32,68	57,16	8,75	0,03	0,20	0,19	0,00	0,04	0,46	0,49
Julio	100,00	33,63	55,18	9,61	0,02	0,23	0,25	0,00	0,01	0,31	0,75
Agosto	100,00	34,61	50,96	13,18	0,01	0,15	0,17	0,00	0,03	0,25	0,64
Septiembre	100,00	32,80	56,14	10,00	0,00	0,17	0,19	0,00	0,03	0,20	0,47
Octubre	100,00	33,47	56,49	8,59	0,03	0,17	0,17	0,01	0,11	0,19	0,79
Noviembre	100,00	30,18	61,94	7,24	0,03	0,18	0,13	0,01	0,02	0,16	0,12
Diciembre	100,00	32,47	53,46	12,78	0,05	0,40	0,29	0,00	0,12	0,23	0,20

FUENTE: Elaboración propia a partir de datos del SRE

GRÁFICO DE TASAS DE TEMPORALIDAD. 2005.

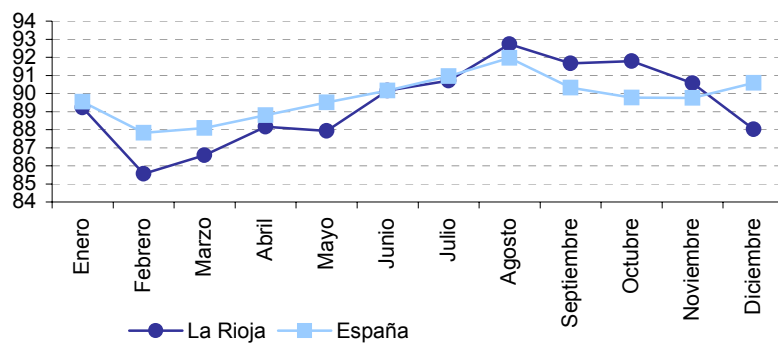

FUENTE: Elaboración propia a partir de datos del SRE

SERVICIO PÚBLICO DE EMPLEO. SERVICIO RIOJANO DE EMPLEO.

CONTRATOS DE FORMACIÓN. 2005.

LA RIOJA	C. FORMATIVOS	FORMACIÓN	PRÁCTICAS	PRÁCTICAS
	TOTAL	TIEMPO COMPLETO	TIEMPO COMPLETO	TIEMPO PARCIAL
Enero	78	47	25	6
Febrero	54	11	37	6
Marzo	28	6	18	4
Abril	37	8	22	7
Mayo	89	47	40	2
Junio	79	48	30	1
Julio	77	26	47	4
Agosto	39	11	25	3
Septiembre	87	28	45	14
Octubre	68	22	42	4
Noviembre	59	12	33	14
Diciembre	47	7	31	9

FUENTE: Servicio Riojano de Empleo

CONTRATOS Y PORCENTAJES POR JORNADA. 2005.

LA RIOJA	CONTRATOS TOTAL	TIEMPO COMPLETO		TIEMPO PARCIAL		FIJO DISCONTINUO	
			%		%		%
Enero	8.616	6.938	80,52	1.625	18,86	53	0,62
Febrero	8.456	6.723	79,51	1.699	20,09	34	0,40
Marzo	7.336	5.723	78,01	1.569	21,39	44	0,60
Abril	7.378	5.993	81,23	1.339	18,15	46	0,62
Mayo	9.465	7.733	81,70	1.638	17,31	94	0,99
Junio	8.224	6.612	80,40	1.584	19,26	28	0,34
Julio	9.142	7.263	79,45	1.851	20,25	28	0,31
Agosto	8.111	6.632	81,77	1.462	18,02	17	0,21
Septiembre	12.890	10.734	83,27	2.116	16,42	40	0,31
Octubre	14.277	11.805	82,69	2.393	16,76	79	0,55
Noviembre	12.446	10.223	82,14	2.162	17,37	61	0,49
Diciembre	8.875	6.970	78,54	1.868	21,05	37	0,42

FUENTE: Elaboración propia a partir de datos del SRE

SERVICIO PÚBLICO DE EMPLEO. SERVICIO RIOJANO DE EMPLEO.

CONTRATOS Y PORCENTAJES POR SEXO. 2005.

LA RIOJA					
	TOTAL	HOMBRES	%	MUJERES	%
Enero	8.616	4.606	53,46	4.010	46,54
Febrero	8.456	4.766	56,36	3.690	43,64
Marzo	7.336	3.968	54,09	3.368	45,91
Abril	7.378	4.068	55,14	3.310	44,86
Mayo	9.465	5.537	58,50	3.928	41,50
Junio	8.224	4.722	57,42	3.502	42,58
Julio	9.142	5.063	55,38	4.079	44,62
Agosto	8.111	4.505	55,54	3.606	44,46
Septiembre	12.890	7.794	60,47	5.096	39,53
Octubre	14.277	8.452	59,20	5.825	40,80
Noviembre	12.446	7.481	60,11	4.965	39,89
Diciembre	8.875	4.745	53,46	4.130	46,54

FUENTE: Servicio Riojano de Empleo

CONTRATOS POR TRAMOS DE EDAD. 2005.

LA RIOJA							
	TOTAL	< 25 AÑOS	%	25 - 45 AÑOS	%	> 45 AÑOS	%
Enero	8.616	2.744	31,85	4.845	56,23	1.027	11,92
Febrero	8.456	2.387	28,23	4.996	59,08	1.073	12,69
Marzo	7.336	2.120	28,90	4.312	58,78	904	12,32
Abril	7.378	2.091	28,34	4.324	58,61	963	13,05
Mayo	9.465	2.741	28,96	5.496	58,07	1.228	12,97
Junio	8.224	2.576	31,32	4.607	56,02	1.041	12,66
Julio	9.142	3.292	36,01	4.791	52,41	1.059	11,58
Agosto	8.111	2.597	32,02	4.427	54,58	1.087	13,40
Septiembre	12.890	3.838	29,78	7.130	55,31	1.922	14,91
Octubre	14.277	3.915	27,42	8.313	58,23	2.049	14,35
Noviembre	12.446	3.370	27,08	7.375	59,26	1.701	13,67
Diciembre	8.875	2.622	29,54	5.137	57,88	1.116	12,57

FUENTE: Servicio Riojano de Empleo

SERVICIO PÚBLICO DE EMPLEO. SERVICIO RIOJANO DE EMPLEO.

GRÁFICO CONTRATOS POR SEXO. 2005.

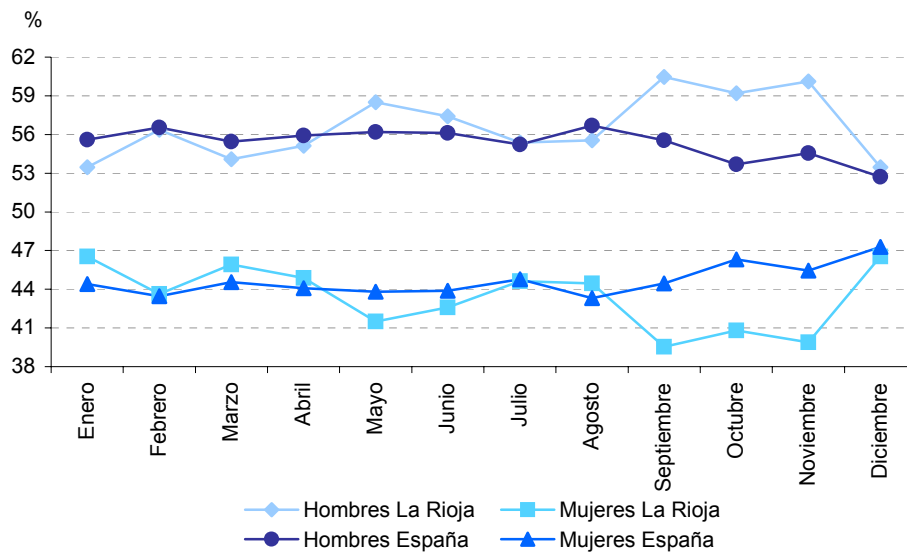

FUENTE: Elaboración propia a partir de datos del SRE y SPE

TASA DE DISCRIMINACIÓN EN LA CONTRATACIÓN. 2005.

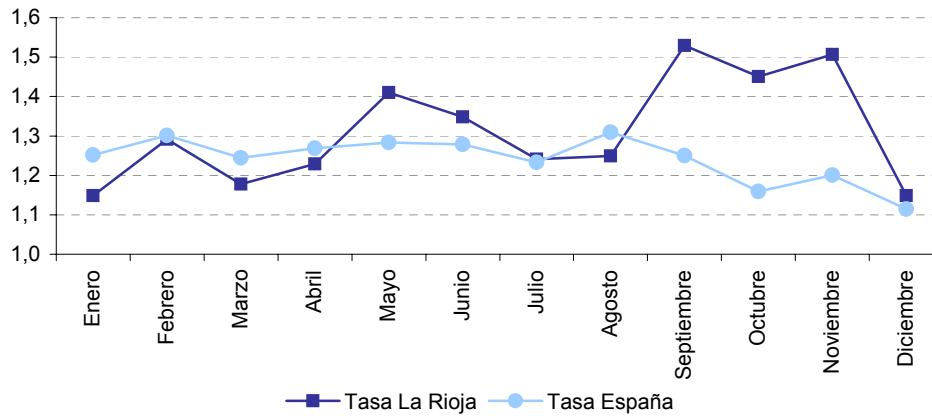

FUENTE: Elaboración propia a partir de datos del SRE y SPE

CONTRATOS POR TIPO. LA RIOJA. 2005.

