

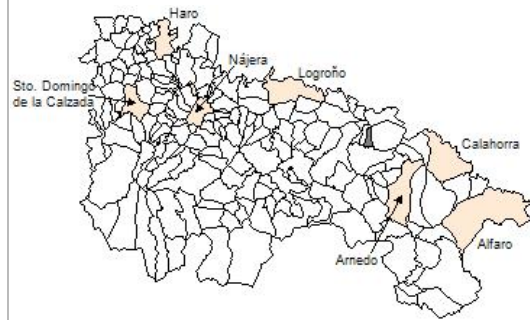

1. Datos Generales

Código INE	26123
Municipio	Redal (EI)
Partido judicial	Calahorra
Zona de salud	Murillo de río Leza
Superficie municipal (Km2)	8,41
Altitud máx. del núcleo de población principal (m)	528
Distancia a la capital	30
Número de núcleos	2



2. Evolución Demográfica

Padrón	2015	2016	2017	2018	2019	2020	2021
Total	143	140	141	138	143	152	148
Hombres	80	79	80	77	77	84	85
Mujeres	63	61	61	61	66	68	63
Densidad	17,0	16,7	16,8	16,4	17,0	18,1	17,6
Extranjeros	8	6	10	7	8	11	10

El Redal - 2021

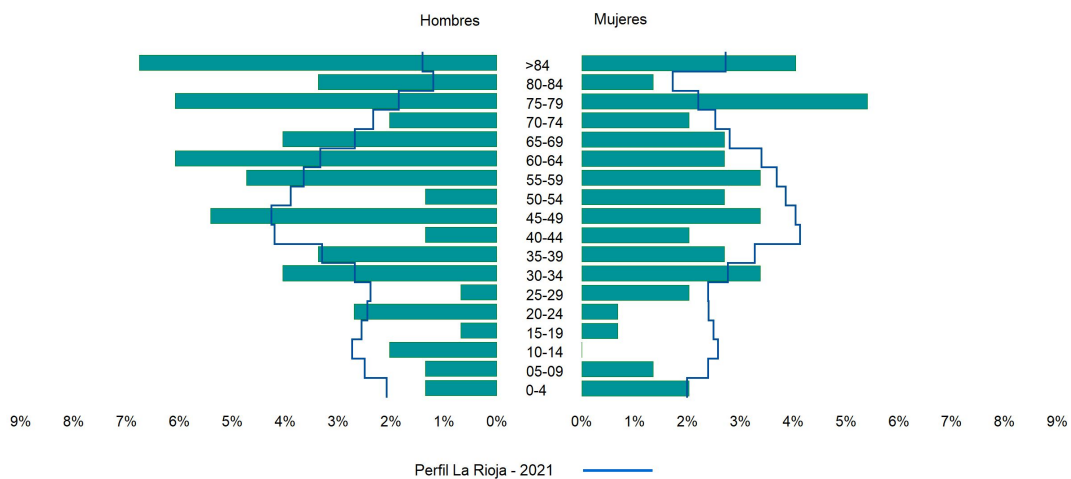

3. Índices y tasas de Población (1/1/2021)

	Redal (EI)	La Rioja
Ratio de feminidad (Total Mujeres / Total Hombres) x 100	74,12	102,63
Índice de infancia (Pob. de 0 a 14 / Pob. Total) x 100	8,11	14,12
Índice de tendencia (Pob. de 0 a 4 / Pob. de 5 a 9) x 100	125,00	82,91
Índice de juventud (Pob. de 15 a 29 / Pob. total) x 100	7,43	14,53
Índice de longevidad (Pob. > 84 / Pob. > 64) x 100	28,57	19,20
Índice de vejez (Pob. >= 65 / Pob. Total) x 100	37,84	21,21
Tasa de dependencia ((Pob. < 16 + Pob. > 64) / Pob. de 16 a 64) x 100	87,34	57,14
Tasa de reemplazo (Pob. de 20 a 29 / Pob. de 55 a 64) x 100	36,00	68,21
Tasa de maternidad (Pob. de 0 a 4 / Mujeres de 15 a 49) x 100	22,73	18,94
Tasa de residentes extranjeros (Total extranjeros / Pob. Total) x 100	6,76	12,79

4. Movimiento Natural de la Población

	2015	2016	2017	2018	2019	2020
Nacimientos			2	2	1	
Defunciones	5	2	3	1	1	3
Matrimonios				1		
Crecimiento vegetativo	-5	-2	-1	1	0	-3

Nacimientos

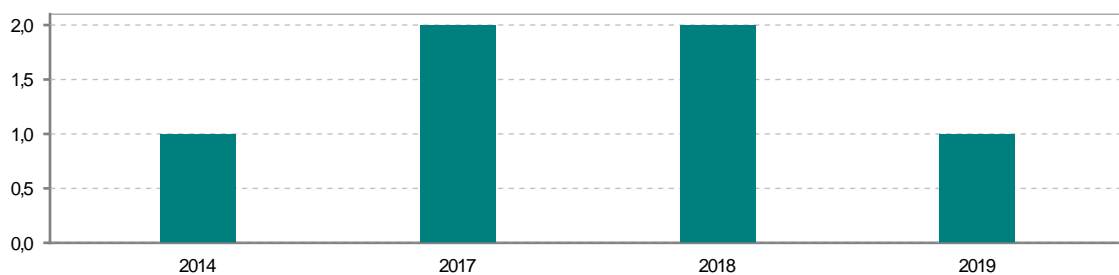

Defunciones

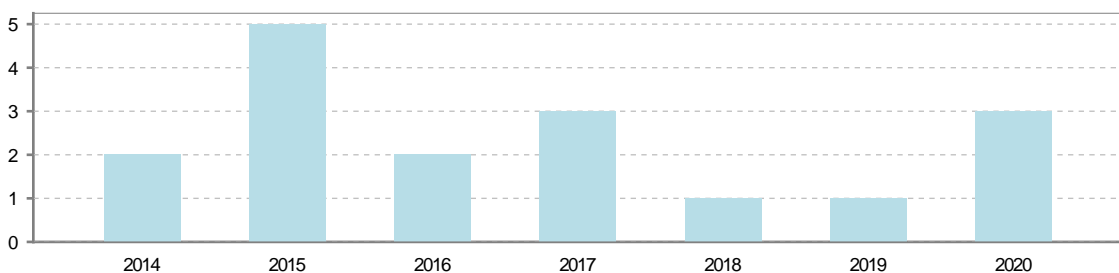

5. Mercado Laboral. (a 30 de junio)

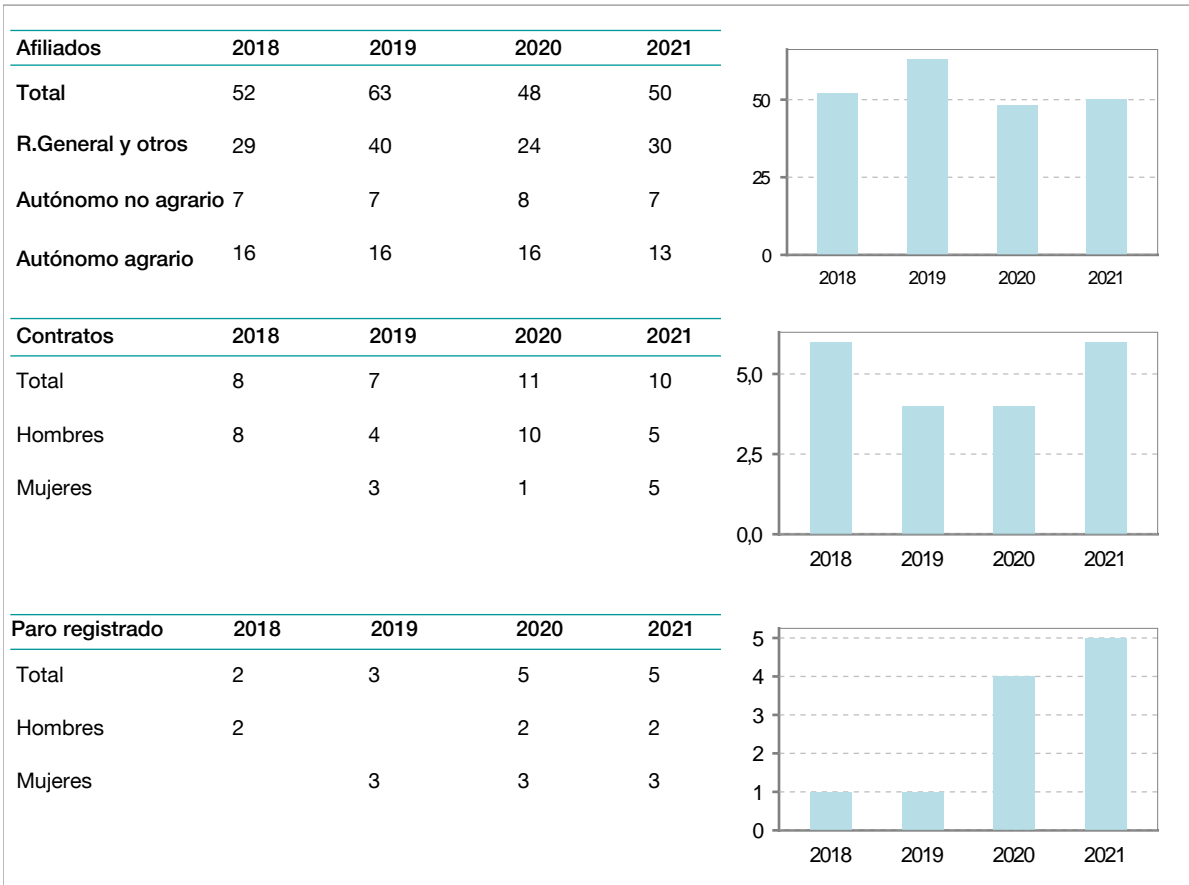

6. Catastro (2021)

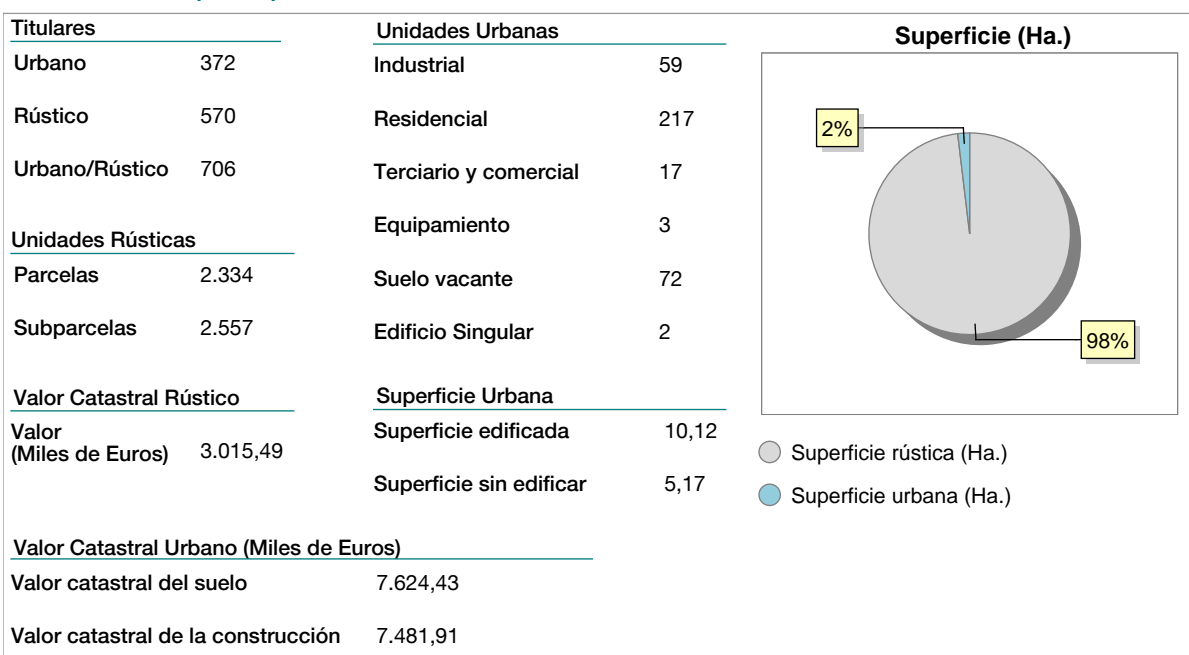



7. Ganadería (2021)

	Cabezas ganaderas	Unidades ganaderas
Aves		
Gallinas		
Pollos		
Bovinos		
Terneros de cebo		
Vacas de carne		
Vacas de ordeño		
Conejas		
Conejas		
Ovinos y Caprinos	19	2,85
Cabras	19	2,85
Ovejas		
Porcinos		
Cerdas		
Cerdos de cebo		

Ovino y caprino

8. Distribución General del Terreno (2021)

	Total	Regadío	Secano
Total Municipal	842	180	662
Tierras de cultivo	661	177	484
Barbecho y otras tierras	115	3	112
Cultivos herbáceos	151	22	129
Cultivos leñosos	395	152	243
Tierras para pastos	27		27
Pastizales	27		27
Prados naturales			
Terreno forestal	57	3	54
Monte abierto			
Monte leñoso	40		40
Monte maderable	17	3	14
Otras superficies	97		97
Erial a pastos	38		38
Espartizal			
Ríos y lagos	7		7
Superficie no agrícola	51		51
Terreno improductivo	1		1

● Tierras de cultivo
 ● Tierras para pastos
 ● Terreno forestal
 ● Otras superficies

9. Cultivos herbáceos -Ha. (2021)

	Secano	Regadío	Total
Total cultivos herbáceos	129	22	151
Cereales grano	101	2	103
Leguminosas grano	23	2	25
Patata		1	1
Cultivos industriales	1	12	13
Flores y plantas			
Cultivos forrajeros	4	2	6
Hortalizas		3	3

10. Cultivos leñosos -Ha. (2021)

	Secano	Regadío	Total
Total cultivos leñosos	243	152	395
Cítricos			
Frutales	42	8	50
Viñedo	179	109	288
Olivar	22	35	57
Otros cultivos leñosos			
Viveros			

11. Entidades Financieras

	2019	2020	2021
Entidades financieras de Depósito	1	0	0
Entidades Financieras de Crédito	0	0	0

12. Salud

	2019	2020	2021
Centros de salud	0	0	0
Consultorios	1	1	1
Farmacias	0	0	0
Botiquines	1	1	1

13. Parque de Vehículos

	2018	2019	2020	2021
Total vehículos	133	125	129	145
Automóviles	92	84	87	94
Motos	2	2	3	7
Furgonetas y Camiones	37	37	37	42
Autobuses	0	0	0	0
Tractores industriales	0	0	0	0
Otros vehículos	2	2	2	2

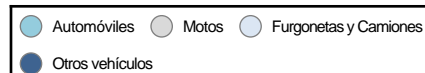
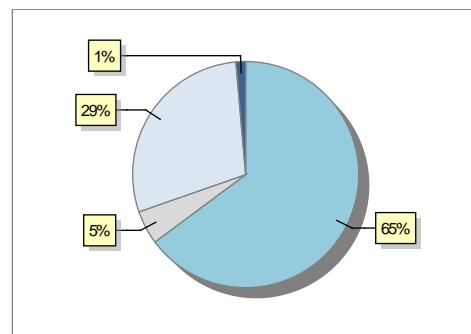

14. Espacios Deportivos

	2021
Campos de tiro	0
Campos de golf	0
Campos de fútbol	0
Rocodromos	0
Pistas de petanca	0
Pistas de padel	0
Pistas de atletismo	0
Piscinas cubiertas	0
Pistas de squash	0
Pistas polideportivas	0
Pistas de tenis	0
Piscinas al aire libre	0
Pabellones polideportivos	0
Pabellones con fronton	0
Frontones	1

15. Turismo (2022)

	Establecimientos	Habitaciones	Plazas
Hoteles			
Casas rurales	2	14	24
Restaurantes			
Hostales			
Pensiones			
Turismo activo			
Agencias de viajes			
Apartamentos			
Campings			
Albergues turísticos			
Viviendas de uso turístico	2		
Empresas organizadoras de congresos y reuniones			

16. Conectividad: Banda ancha Fija

Entidad Municipal	Caudal de Bajada	Fibra optica de centralita	Fibra optica hasta el Hogar
Redal (EI)	10 Mb	SI	NO

17. Conectividad: Banda ancha Movil

Entidad Municipal	Caudal de Bajada	UMTS
Redal (EI)		NO

18. Presupuestos Municipales

Gastos por capitulos		Gastos																	
Gastos de Personal	101.752	<table border="1"> <caption>Data for Gastos (Bar Chart)</caption> <thead> <tr> <th>Año</th> <th>Gastos</th> </tr> </thead> <tbody> <tr><td>2015</td><td>480.000</td></tr> <tr><td>2016</td><td>410.000</td></tr> <tr><td>2017</td><td>320.000</td></tr> <tr><td>2018</td><td>350.000</td></tr> <tr><td>2019</td><td>350.000</td></tr> <tr><td>2020</td><td>480.000</td></tr> <tr><td>2021</td><td>500.000</td></tr> </tbody> </table>	Año	Gastos	2015	480.000	2016	410.000	2017	320.000	2018	350.000	2019	350.000	2020	480.000	2021	500.000	
Año	Gastos																		
2015	480.000																		
2016	410.000																		
2017	320.000																		
2018	350.000																		
2019	350.000																		
2020	480.000																		
2021	500.000																		
Gastos en Bienes Corrientes y Servicios	103.000																		
Gastos Financieros	0																		
Transferencias Corrientes	15.000																		
Inversiones Reales	277.000																		
Transferencias de Capital	0																		
Activos Financieros	0																		
Pasivos Financieros	0																		
Ingresos por capitulos		Ingresos																	
Impuestos Directos	114.000	<table border="1"> <caption>Data for Ingresos (Bar Chart)</caption> <thead> <tr> <th>Año</th> <th>Ingresos</th> </tr> </thead> <tbody> <tr><td>2015</td><td>480.000</td></tr> <tr><td>2016</td><td>410.000</td></tr> <tr><td>2017</td><td>330.000</td></tr> <tr><td>2018</td><td>350.000</td></tr> <tr><td>2019</td><td>350.000</td></tr> <tr><td>2020</td><td>480.000</td></tr> <tr><td>2021</td><td>500.000</td></tr> </tbody> </table>	Año	Ingresos	2015	480.000	2016	410.000	2017	330.000	2018	350.000	2019	350.000	2020	480.000	2021	500.000	
Año	Ingresos																		
2015	480.000																		
2016	410.000																		
2017	330.000																		
2018	350.000																		
2019	350.000																		
2020	480.000																		
2021	500.000																		
Impuestos Indirectos	15.000																		
Tasas y Otros Ingresos	80.527																		
Transferencias Corrientes	62.000																		
Ingresos Patrimoniales	2.000																		
Enajenacion de Inversiones Reales	9.000																		
Transferencias de Capital	214.225																		
Activos Financieros	0																		
Pasivos Financieros	0																		



19. Educación - Curso 2021 / 2022 - Centros públicos

Educación Infantil 2º Ciclo, Primaria y Especial		ESO, Bachillerato y Ciclos Formativos	
Institución educativa		Institución educativa	
CRA	Sin centro rural agrupado	Centros	0
Colegios	0	Alumnado	
Alumnado		ESO	0
Alumnos	0	Bachillerato	0
		Ciclos Formativos	0
Alumnos			
<div style="border: 1px solid black; width: 100%; height: 100%; display: flex; align-items: center; justify-content: center;"> <p>SIN DATOS</p> </div>			

20. Educación - Curso 2021 / 2022 - Centros privados

Educación Infantil 2º Ciclo, Primaria y Especial		ESO, Bachillerato y Ciclos Formativos	
Institución educativa		Institución educativa	
Colegios	0	Centros	0
Alumnado		Alumnado	
Alumnos	0	ESO	0
		Bachillerato	0
		Ciclos Formativos	0
Alumnos			
<div style="border: 1px solid black; width: 100%; height: 100%; display: flex; align-items: center; justify-content: center;"> <p>SIN DATOS</p> </div>			



21. Elecciones

