

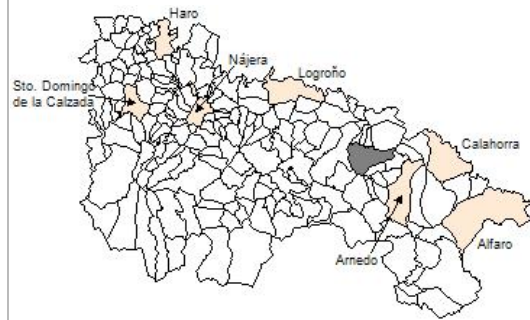

### 1. Datos Generales

Código INE	26108
Municipio	Ocón
Partido judicial	Calahorra
Zona de salud	Murillo de río Leza
Superficie municipal (Km2)	60,92
Altitud máx. del núcleo de población principal (m)	556
Distancia a la capital	33
Número de núcleos	14



### 2. Evolución Demográfica

Padrón	2015	2016	2017	2018	2019	2020	2021
<b>Total</b>	282	280	280	282	301	317	332
<b>Hombres</b>	176	173	175	173	184	194	200
<b>Mujeres</b>	106	107	105	109	117	123	132
<b>Densidad</b>	4,6	4,6	4,6	4,6	4,9	5,2	5,4
<b>Extranjeros</b>	11	12	9	10	14	18	20

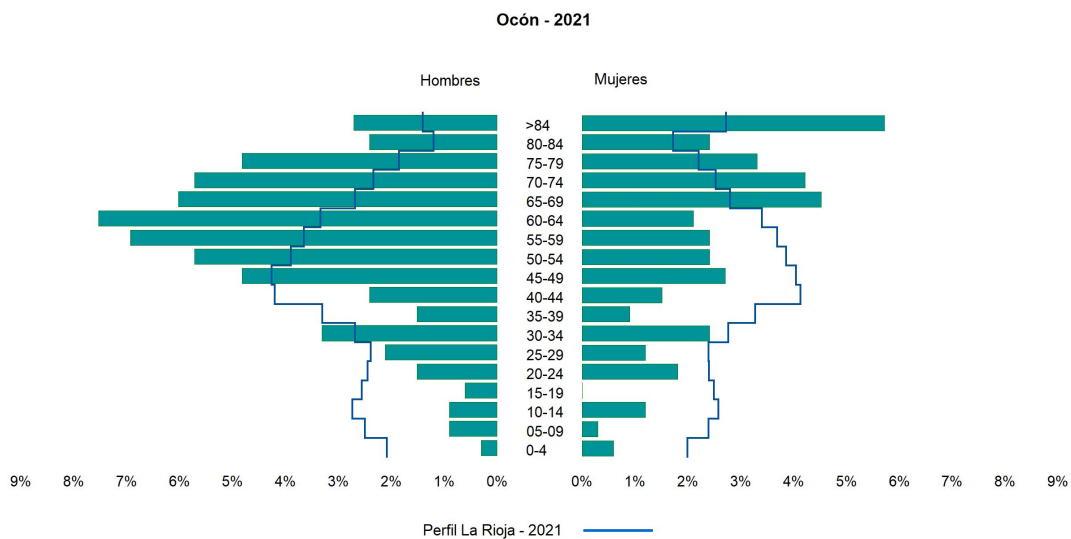

### 3. Índices y tasas de Población (1/1/2021)

	Ocón	La Rioja
Ratio de feminidad (Total Mujeres / Total Hombres) x 100	66,00	102,63
Índice de infancia (Pob. de 0 a 14 / Pob. Total) x 100	4,22	14,12
Índice de tendencia (Pob. de 0 a 4 / Pob. de 5 a 9) x 100	75,00	82,91
Índice de juventud (Pob. de 15 a 29 / Pob. total) x 100	7,23	14,53
Índice de longevidad (Pob. > 84 / Pob. > 64) x 100	20,14	19,20
Índice de vejez (Pob. >= 65 / Pob. Total) x 100	41,87	21,21
Tasa de dependencia ((Pob. < 16 + Pob. > 64) / Pob. de 16 a 64) x 100	87,57	57,14
Tasa de reemplazo (Pob. de 20 a 29 / Pob. de 55 a 64) x 100	34,92	68,21
Tasa de maternidad (Pob. de 0 a 4 / Mujeres de 15 a 49) x 100	8,57	18,94
Tasa de residentes extranjeros (Total extranjeros / Pob. Total) x 100	6,02	12,79

### 4. Movimiento Natural de la Población

	2015	2016	2017	2018	2019	2020
Nacimientos			1		1	
Defunciones		1	2	5	6	5
Matrimonios		1		1		
Crecimiento vegetativo		-1	-1	-5	-5	-5

Nacimientos

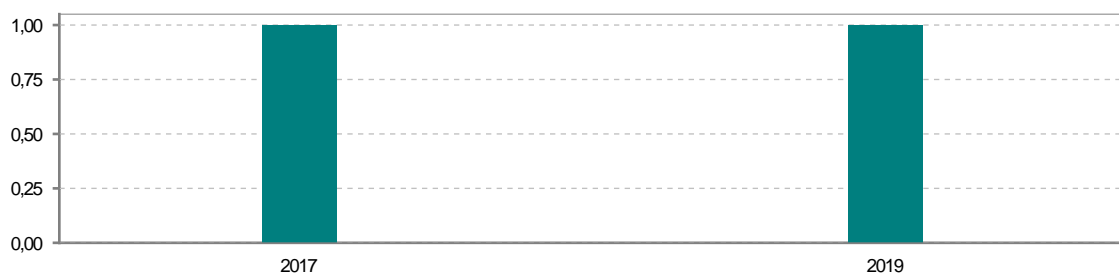

Defunciones

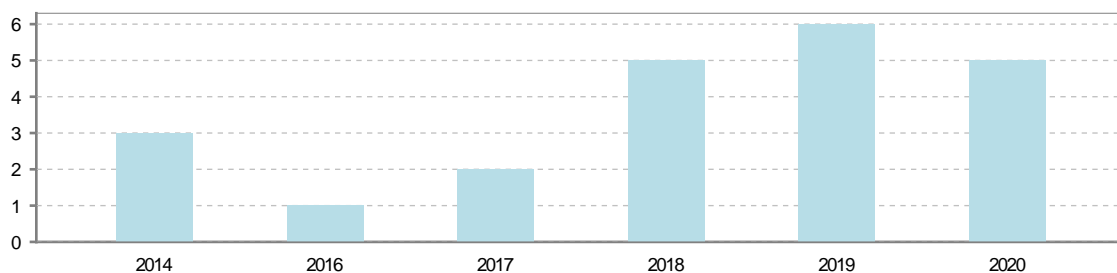

## 5. Mercado Laboral. (a 30 de junio)

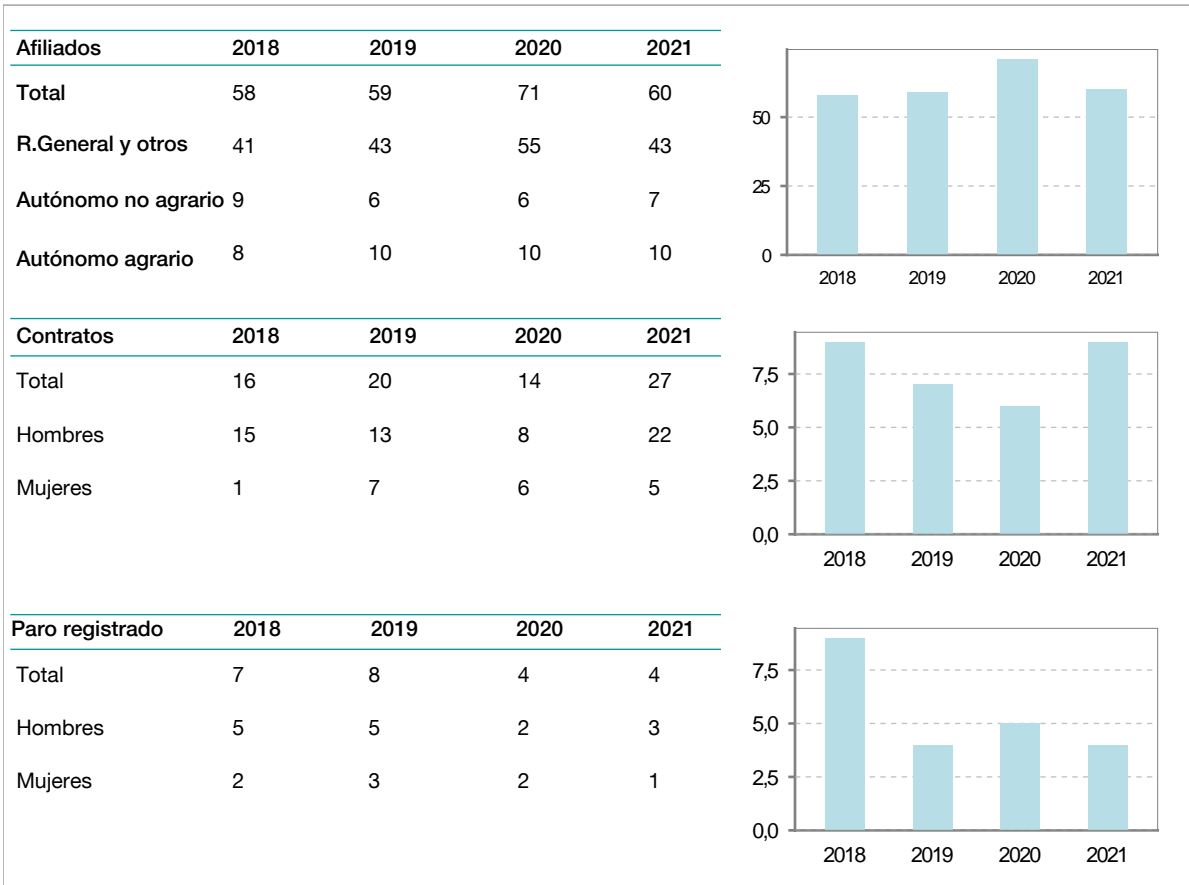

## 6. Catastro (2021)

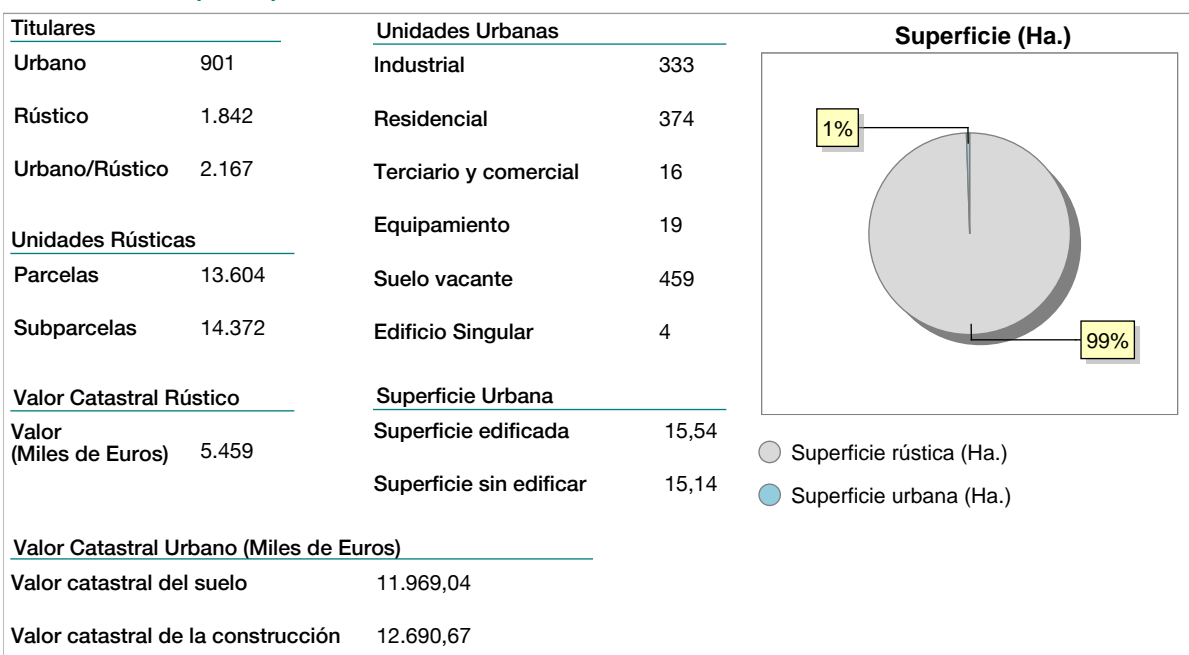



## 7. Ganadería (2021)

	Cabezas ganaderas	Unidades ganaderas
<b>Aves</b>	590	5,90
Gallinas	590	5,90
Pollos		
<b>Bovinos</b>	129	123,40
Terneros de cebo	14	8,40
Vacas de carne	115	115,00
Vacas de ordeño		
<b>Conejas</b>		
Conejas		
<b>Ovinos y Caprinos</b>	121	18,15
Cabras	62	9,30
Ovejas	59	8,85
<b>Porcinos</b>	718	130,42
Cerdas	111	33,30
Cerdos de cebo	607	97,12

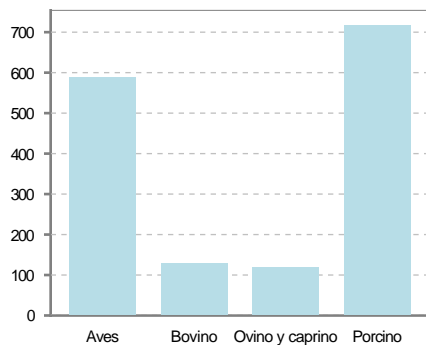

## 8. Distribución General del Terreno (2021)

	Total	Regadío	Secano
<b>Total Municipal</b>	6.092	285	5.807
<b>Tierras de cultivo</b>	2.355	282	2.073
Barbecho y otras tierras	787	36	751
Cultivos herbáceos	672	34	638
Cultivos leñosos	896	212	684
<b>Tierras para pastos</b>	922		922
Pastizales	922		922
Prados naturales			
<b>Terreno forestal</b>	2.211	3	2.208
Monte abierto	10		10
Monte leñoso	956		956
Monte maderable	1.245	3	1.242
<b>Otras superficies</b>	604		604
Erial a pastos	405		405
Espartizal			
Ríos y lagos	31		31
Superficie no agrícola	143		143
Terreno improductivo	25		25

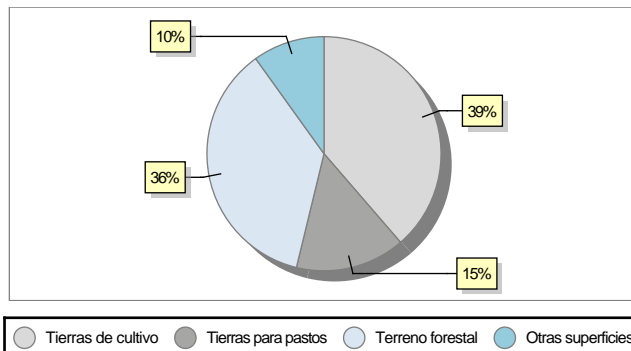

## 9. Cultivos herbáceos -Ha. (2021)

	Secano	Regadío	Total
<b>Total cultivos herbáceos</b>	638	34	672
Cereales grano	542	27	569
Leguminosas grano	14		14
Patata		1	1
Cultivos industriales	57	2	59
Flores y plantas			
Cultivos forrajeros	25	3	28
Hortalizas		1	1

## 10. Cultivos leñosos -Ha. (2021)

	Secano	Regadío	Total
<b>Total cultivos leñosos</b>	684	212	896
Cítricos			
Frutales	199	78	277
Viñedo	426	106	532
Olivar	59	18	77
Otros cultivos leñosos			
Viveros		10	10

## 11. Entidades Financieras

	2019	2020	2021
Entidades financieras de Depósito	1	0	0
Entidades Financieras de Crédito	0	0	0

## 12. Salud

	2019	2020	2021
Centros de salud	0	0	0
Consultorios	6	6	6
Farmacias	0	0	0
Botiquines	1	1	1

## 13. Parque de Vehículos

	2018	2019	2020	2021
Total vehículos	271	282	302	304
Automóviles	168	170	183	183
Motos	12	15	18	15
Furgonetas y Camiones	79	84	86	88
Autobuses	0	0	0	0
Tractores industriales	2	2	2	2
Otros vehículos	10	11	13	16

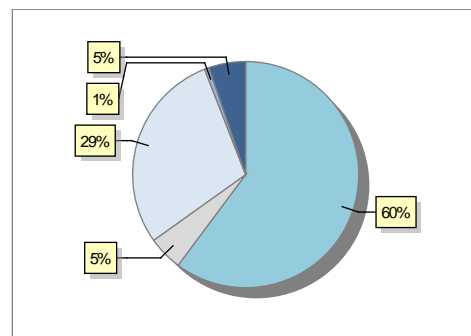

## 14. Espacios Deportivos

	2021
Campos de tiro	0
Campos de golf	0
Campos de fútbol	0
Rocodromos	0
Pistas de petanca	0
Pistas de padel	0
Pistas de atletismo	0
Piscinas cubiertas	0
Pistas de squash	0
Pistas polideportivas	3
Pistas de tenis	0
Piscinas al aire libre	2
Pabellones polideportivos	0
Pabellones con fronton	0
Frontones	2

## 15. Turismo (2022)

	Establecimientos	Habitaciones	Plazas
Hoteles			
Casas rurales	2	13	26
Restaurantes	1		84
Hostales			
Pensiones			
Turismo activo			
Agencias de viajes			
Apartamentos			
Campings			
Albergues turísticos			
Viviendas de uso turístico	4		
Empresas organizadoras de congresos y reuniones			

## 16. Conectividad: Banda ancha Fija

Entidad Municipal	Caudal de Bajada	Fibra optica de centralita	Fibra optica hasta el Hogar
Ocón	6 Mb	NO	NO
Los Molinos de Ocón	30 Mb	SI	NO

## 17. Conectividad: Banda ancha Movil

Entidad Municipal	Caudal de Bajada	UMTS
Ocón	6 Mb	SI
Los Molinos de Ocón		NO

## 18. Presupuestos Municipales

### Gastos por capitulos

Gastos de Personal	187.500
Gastos en Bienes Corrientes y Servicios	410.187
Gastos Financieros	500
Transferencias Corrientes	59.000
Inversiones Reales	730.340
Transferencias de Capital	0
Activos Financieros	0
Pasivos Financieros	0

### Gastos



### Ingresos por capitulos

Impuestos Directos	178.500
Impuestos Indirectos	25.000
Tasas y Otros Ingresos	184.300
Transferencias Corrientes	393.100
Ingresos Patrimoniales	80.700
Enajenacion de Inversiones Reales	20.000
Transferencias de Capital	505.927
Activos Financieros	0
Pasivos Financieros	0

### Ingresos

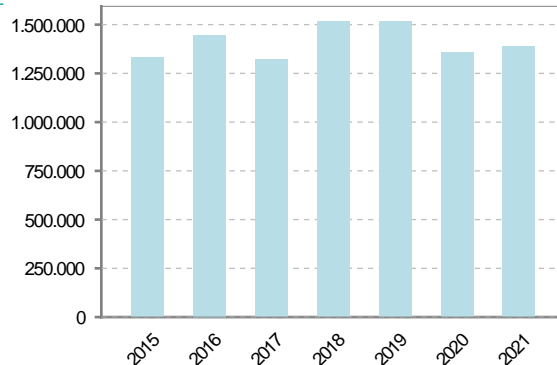



## 19. Educación - Curso 2021 / 2022 - Centros públicos

Educación Infantil 2º Ciclo, Primaria y Especial		ESO, Bachillerato y Ciclos Formativos	
Institución educativa		Institución educativa	
CRA	Sin centro rural agrupado	Centros	0
Colegios	0	<b>Alumnado</b>	
<b>Alumnado</b>		ESO	0
Alumnos	0	Bachillerato	0
		Ciclos Formativos	0
<b>Alumnos</b>			
<div style="border: 1px solid black; width: 100%; height: 100%; display: flex; align-items: center; justify-content: center;"> <p>SIN DATOS</p> </div>			

## 20. Educación - Curso 2021 / 2022 - Centros privados

Educación Infantil 2º Ciclo, Primaria y Especial		ESO, Bachillerato y Ciclos Formativos	
Institución educativa		Institución educativa	
Colegios	0	Centros	0
<b>Alumnado</b>		<b>Alumnado</b>	
Alumnos	0	ESO	0
		Bachillerato	0
		Ciclos Formativos	0
<b>Alumnos</b>			
<div style="border: 1px solid black; width: 100%; height: 100%; display: flex; align-items: center; justify-content: center;"> <p>SIN DATOS</p> </div>			



## 21. Elecciones

