

1. Datos Generales

Código INE	26030
Municipio	Bezares
Partido judicial	Logroño
Zona de salud	Nájera
Superficie municipal (Km2)	4,62
Altitud máx. del núcleo de población principal (m)	717
Distancia a la capital	29
Número de núcleos	2

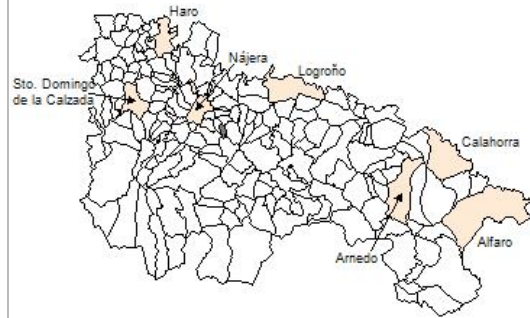

2. Evolución Demográfica

Padrón	2015	2016	2017	2018	2019	2020	2021
Total	15	22	20	19	22	22	25
Hombres	8	11	10	9	10	10	12
Mujeres	7	11	10	10	12	12	13
Densidad	3,2	4,8	4,3	4,1	4,8	4,8	5,4
Extranjeros	1	2	1	1	2	2	1

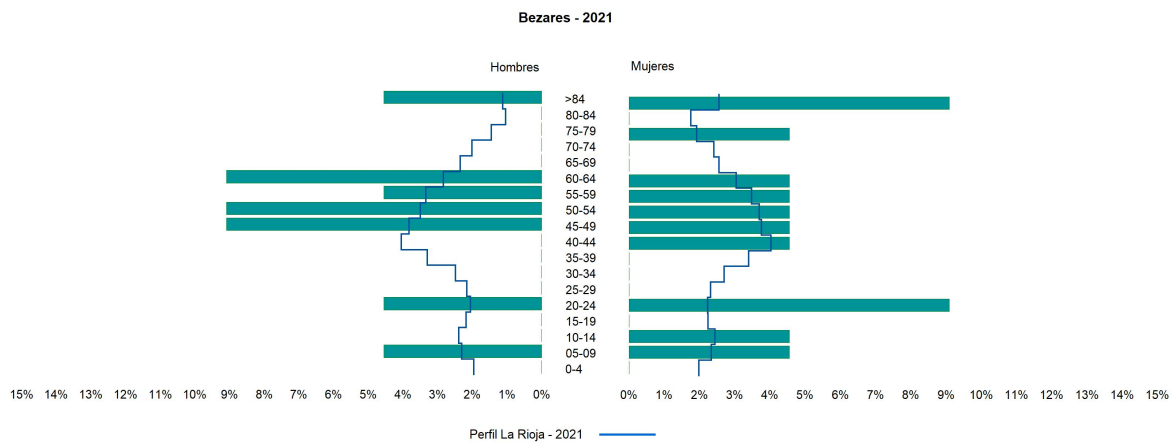

3. Índices y tasas de Población (1/1/2021)

	Bezares	La Rioja
Ratio de feminidad (Total Mujeres / Total Hombres) x 100	108,33	102,63
Índice de infancia (Pob. de 0 a 14 / Pob. Total) x 100	8,00	14,12
Índice de tendencia (Pob. de 0 a 4 / Pob. de 5 a 9) x 100		82,91
Índice de juventud (Pob. de 15 a 29 / Pob. total) x 100	16,00	14,53
Índice de longevidad (Pob. > 84 / Pob. > 64) x 100	50,00	19,20
Índice de vejez (Pob. >= 65 / Pob. Total) x 100	16,00	21,21
Tasa de dependencia ((Pob. < 16 + Pob. > 64) / Pob. de 16 a 64) x 100	38,89	57,14
Tasa de reemplazo (Pob. de 20 a 29 / Pob. de 55 a 64) x 100	50,00	68,21
Tasa de maternidad (Pob. de 0 a 4 / Mujeres de 15 a 49) x 100		18,94
Tasa de residentes extranjeros (Total extranjeros / Pob. Total) x 100	4,00	12,79

4. Movimiento Natural de la Población

	2015	2016	2017	2018	2019	2020
Nacimientos						
Defunciones			1			
Matrimonios					1	
Crecimiento vegetativo			-1			

Nacimientos

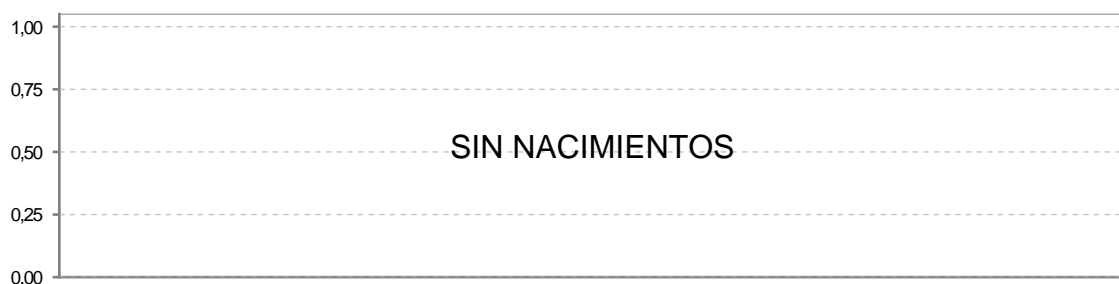

Defunciones

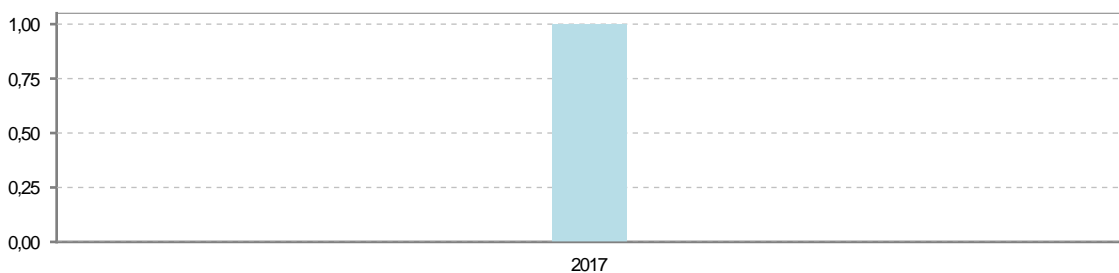

5. Mercado Laboral. (a 30 de junio)

Afiliados	2018	2019	2020	2021
Total	6	8	6	7
R.General y otros	4	6	4	3
Autónomo no agrario	1	1	1	1
Autónomo agrario	1	1	1	3

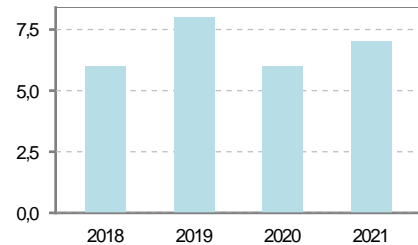

Contratos	2018	2019	2020	2021
Total	1	1		
Hombres	1	1		

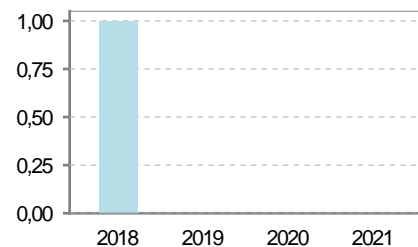

Paro registrado	2018	2019	2020	2021
Total			1	2
Hombres				2
Mujeres			1	



6. Catastro (2021)

Titulares		Unidades Urbanas	
Urbano	75	Industrial	41
Rústico	119	Residencial	31
Urbano/Rústico	156	Terciario y comercial	0
Unidades Rústicas		Equipamiento	3
Parcelas	291	Suelo vacante	37
Subparcelas	392	Edificio Singular	1
Valor Catastral Rústico		Superficie Urbana	
Valor (Miles de Euros)	421,89	Superficie edificada	1,51
		Superficie sin edificar	0,61
Valor Catastral Urbano (Miles de Euros)			
Valor catastral del suelo	184,25		
Valor catastral de la construcción	741,77		

Superficie (Ha.)

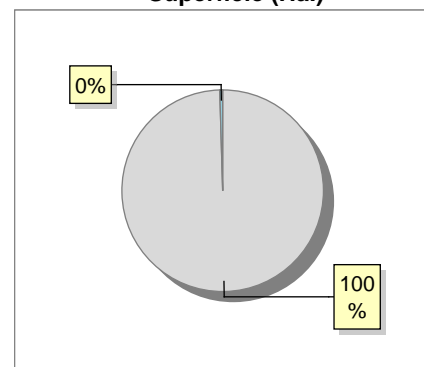

- Superficie rústica (Ha.)
- Superficie urbana (Ha.)



7. Ganadería (2021)

	Cabezas ganaderas	Unidades ganaderas
Aves		
Gallinas		
Pollos		
Bovinos		
Terneros de cebo		
Vacas de carne		
Vacas de ordeño		
Conejas		
Conejas		
Ovinos y Caprinos		
Cabras		
Ovejas		
Porcinos		
Cerdas	370	111,00
Cerdos de cebo		

Porcino

8. Distribución General del Terreno (2021)

	Total	Regadío	Secano
Total Municipal	462	31	431
Tierras de cultivo	187	31	156
Barbecho y otras tierras	13	2	11
Cultivos herbáceos	170	29	141
Cultivos leñosos	4		4
Tierras para pastos	36		36
Pastizales	36		36
Prados naturales			
Terreno forestal	200		200
Monte abierto	6		6
Monte leñoso	33		33
Monte maderable	161		161
Otras superficies	39		39
Erial a pastos	2		2
Espartizal			
Ríos y lagos	2		2
Superficie no agrícola	33		33
Terreno improductivo	2		2

Tierras de cultivo
 Tierras para pastos
 Terreno forestal
 Otras superficies

9. Cultivos herbáceos -Ha. (2021)

	Secano	Regadío	Total
Total cultivos herbáceos	141	29	170
Cereales grano	138	27	165
Leguminosas grano		1	1
Patata			
Cultivos industriales			
Flores y plantas			
Cultivos forrajeros	3	1	4
Hortalizas			

10. Cultivos leñosos -Ha. (2021)

	Secano	Regadío	Total
Total cultivos leñosos	4		4
Cítricos			
Frutales			
Viñedo	4		4
Olivar			
Otros cultivos leñosos			
Viveros			

11. Entidades Financieras

	2019	2020	2021
Entidades financieras de Depósito	0	0	0
Entidades Financieras de Crédito	0	0	0

12. Salud

	2019	2020	2021
Centros de salud	0	0	0
Consultorios	0	0	0
Farmacias	0	0	0
Botiquines	0	0	0

13. Parque de Vehículos

	2018	2019	2020	2021
Total vehículos	20	22	29	29
Automóviles	10	12	15	14
Motos	3	3	6	8
Furgonetas y Camiones	6	6	7	6
Autobuses	0	0	0	0
Tractores industriales	0	0	0	0
Otros vehículos	1	1	1	1

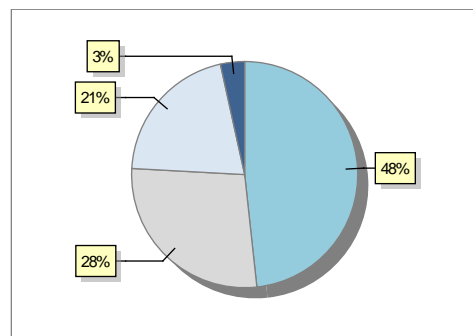

14. Espacios Deportivos

	2021
Campos de tiro	0
Campos de golf	0
Campos de fútbol	0
Rocodromos	0
Pistas de petanca	0
Pistas de padel	0
Pistas de atletismo	0
Piscinas cubiertas	0
Pistas de squash	0
Pistas polideportivas	0
Pistas de tenis	0
Piscinas al aire libre	0
Pabellones polideportivos	0
Pabellones con fronton	0
Frontones	0

15. Turismo (2022)

	Establecimientos	Habitaciones	Plazas
Hoteles			
Casas rurales			
Restaurantes			
Hostales			
Pensiones			
Turismo activo			
Agencias de viajes			
Apartamentos			
Campings			
Albergues turísticos			
Viviendas de uso turístico			
Empresas organizadoras de congresos y reuniones			

16. Conectividad: Banda ancha Fija

Entidad Municipal	Caudal de Bajada	Fibra optica de centralita	Fibra optica hasta el Hogar
Bezares	6 Mb	NO	NO

17. Conectividad: Banda ancha Movil

Entidad Municipal	Caudal de Bajada	UMTS
Bezares		NO

18. Presupuestos Municipales

Gastos por capitulos

Gastos de Personal	10.577
Gastos en Bienes Corrientes y Servicios	48.500
Gastos Financieros	500
Transferencias Corrientes	10.700
Inversiones Reales	97.605
Transferencias de Capital	0
Activos Financieros	0
Pasivos Financieros	0

Gastos

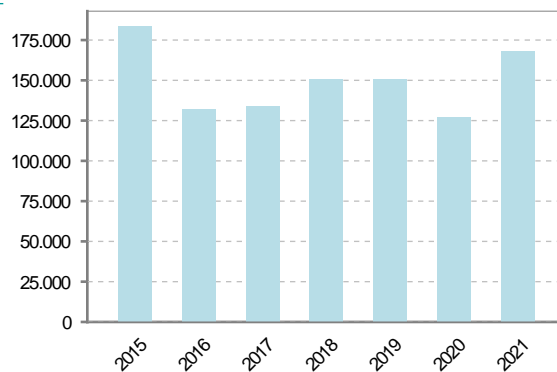

Ingresos por capitulos

Impuestos Directos	7.500
Impuestos Indirectos	5.000
Tasas y Otros Ingresos	14.000
Transferencias Corrientes	30.700
Ingresos Patrimoniales	17.705
Enajenacion de Inversiones Reales	5.932
Transferencias de Capital	87.044
Activos Financieros	0
Pasivos Financieros	0

Ingresos

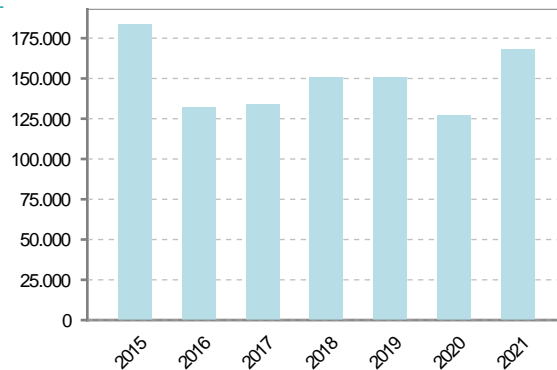



19. Educación - Curso 2021 / 2022 - Centros públicos

Educación Infantil 2º Ciclo, Primaria y Especial		ESO, Bachillerato y Ciclos Formativos	
Institución educativa		Institución educativa	
CRA	Sin centro rural agrupado	Centros	0
Colegios	0	Alumnado	
Alumnado		ESO	0
Alumnos	0	Bachillerato	0
		Ciclos Formativos	0
Alumnos			
<div style="border: 1px solid black; width: 100%; height: 100%; display: flex; align-items: center; justify-content: center;"> <p>SIN DATOS</p> </div>			

20. Educación - Curso 2021 / 2022 - Centros privados

Educación Infantil 2º Ciclo, Primaria y Especial		ESO, Bachillerato y Ciclos Formativos	
Institución educativa		Institución educativa	
Colegios	0	Centros	0
Alumnado		Alumnado	
Alumnos	0	ESO	0
		Bachillerato	0
		Ciclos Formativos	0
Alumnos			
<div style="border: 1px solid black; width: 100%; height: 100%; display: flex; align-items: center; justify-content: center;"> <p>SIN DATOS</p> </div>			



21. Elecciones

