

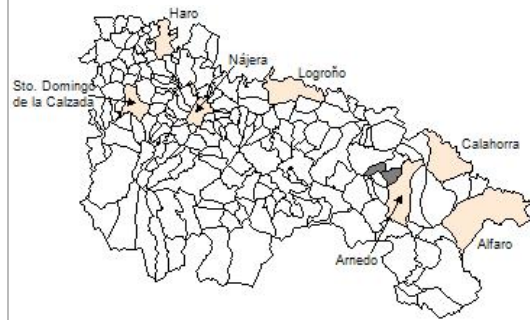

1. Datos Generales

Código INE	26028
Municipio	Bergasa
Partido judicial	Calahorra
Zona de salud	Arnedo
Superficie municipal (Km2)	27,09
Altitud máx. del núcleo de población principal (m)	645
Distancia a la capital	43
Número de núcleos	4



2. Evolución Demográfica

Padrón	2016	2017	2018	2019	2020	2021	2022
Total	149	147	142	148	148	147	160
Hombres	81	81	78	82	82	81	88
Mujeres	68	66	64	66	66	66	72
Densidad	5,5	5,4	5,2	5,5	5,5	5,4	5,9
Extranjeros	2	3	5	6	10	15	25

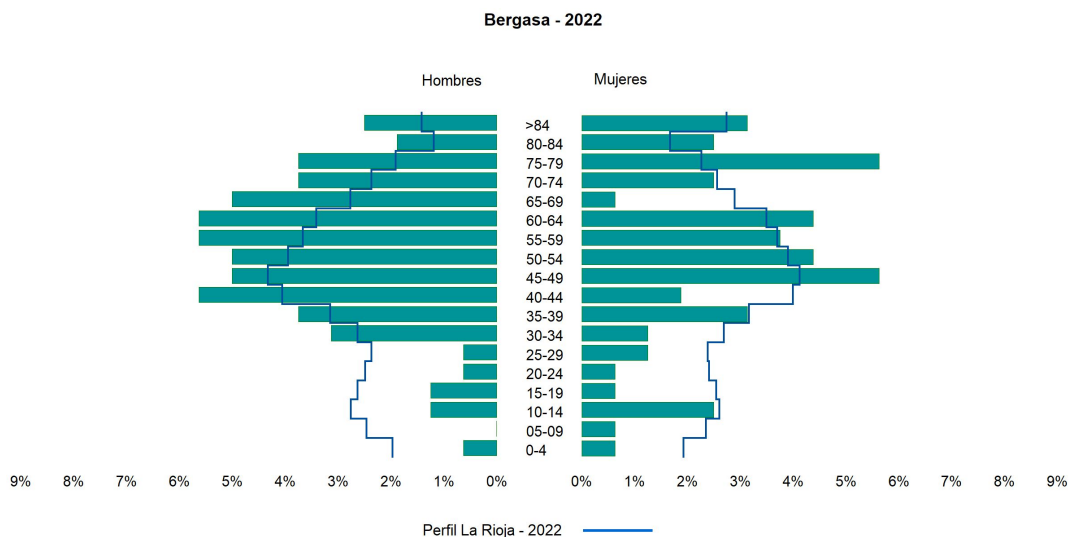

3. Índices y tasas de Población (1/1/2022)

	Bergasa	La Rioja
Ratio de feminidad (Total Mujeres / Total Hombres) x 100	81,82	102,65
Índice de infancia (Pob. de 0 a 14 / Pob. Total) x 100	5,62	13,91
Índice de tendencia (Pob. de 0 a 4 / Pob. de 5 a 9) x 100	200,00	80,58
Índice de juventud (Pob. de 15 a 29 / Pob. total) x 100	5,00	14,67
Índice de longevidad (Pob. > 84 / Pob. > 64) x 100	18,00	19,12
Índice de vejez (Pob. >= 65 / Pob. Total) x 100	31,25	21,52
Tasa de dependencia ((Pob. < 16 + Pob. > 64) / Pob. de 16 a 64) x 100	60,00	57,39
Tasa de reemplazo (Pob. de 20 a 29 / Pob. de 55 a 64) x 100	16,13	67,41
Tasa de maternidad (Pob. de 0 a 4 / Mujeres de 15 a 49) x 100	8,70	18,26
Tasa de residentes extranjeros (Total extranjeros / Pob. Total) x 100	15,62	13,05

4. Movimiento Natural de la Población

	2016	2017	2018	2019	2020	2021
Nacimientos				2		
Defunciones	1	4			6	4
Matrimonios			1	1		2
Crecimiento vegetativo	-1	-4		2	-6	-4

Nacimientos

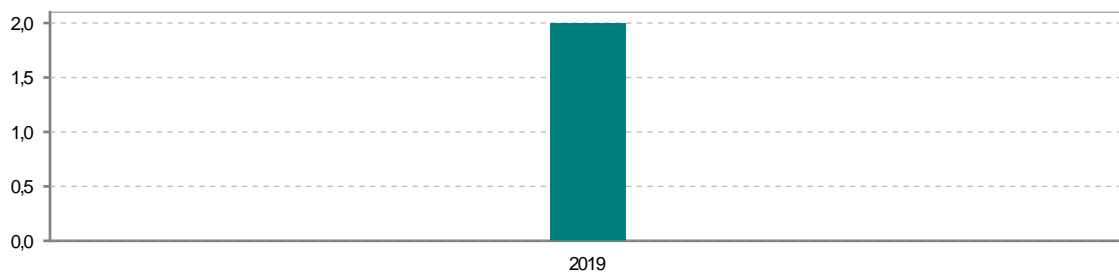

Defunciones

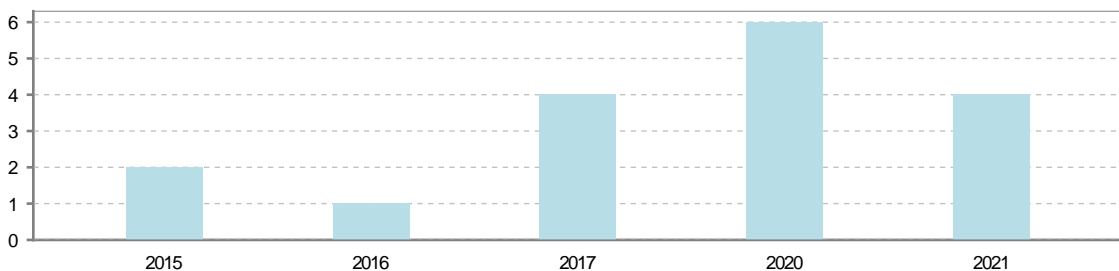

5. Mercado Laboral. (a 30 de junio)



6. Catastro (2021)

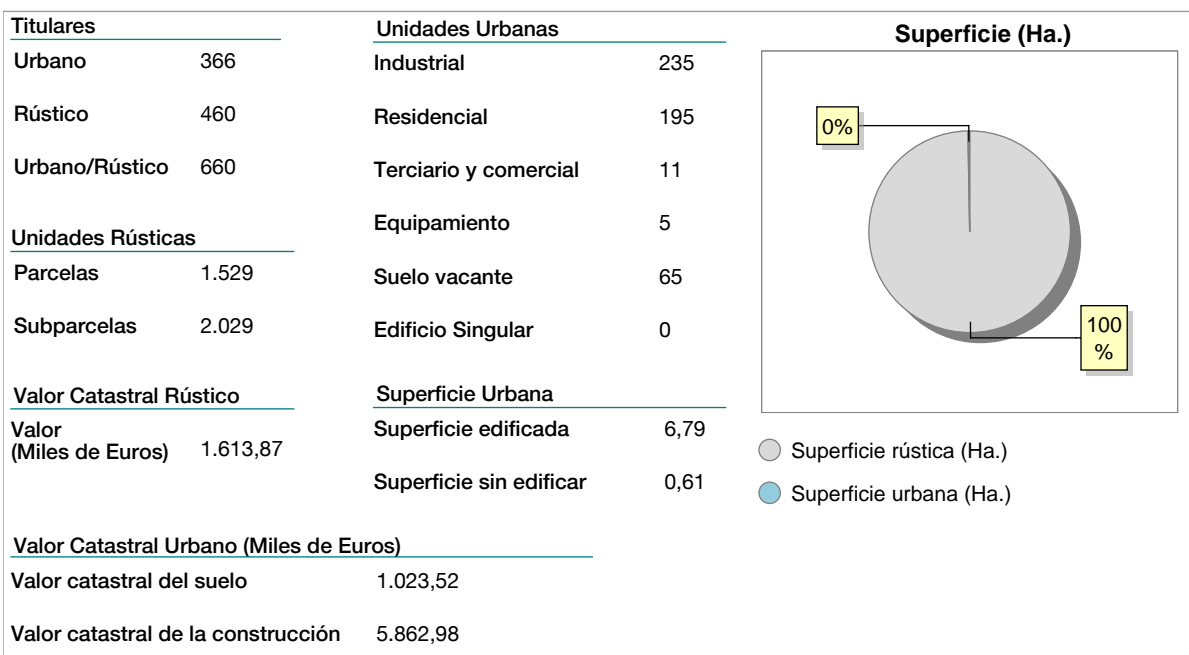

7. Ganadería (2021)

	Cabezas ganaderas	Unidades ganaderas
Aves		
Gallinas		
Pollos		
Bovinos		
Terneros de cebo		
Vacas de carne		
Vacas de ordeño		
Conejas		
Conejas		
Ovinos y Caprinos	846	126,90
Cabras		
Ovejas	846	126,90
Porcinos		
Cerdas		
Cerdos de cebo		

A bar chart with a vertical axis from 0 to 800 and a horizontal axis labeled 'Ovino y caprino'. A single light blue bar reaches a value of approximately 846 on the vertical axis.

8. Distribución General del Terreno (2021)

	Total	Regadío	Secano
Total Municipal	2.709	126	2.583
Tierras de cultivo	1.270	125	1.145
Barbecho y otras tierras	298	2	296
Cultivos herbáceos	31		31
Cultivos leñosos	941	123	818
Tierras para pastos	136		136
Pastizales	136		136
Prados naturales			
Terreno forestal	949	1	948
Monte abierto			
Monte leñoso	371		371
Monte maderable	578	1	577
Otras superficies	354		354
Erial a pastos	230		230
Espartizal			
Ríos y lagos	3		3
Superficie no agrícola	56		56
Terreno improductivo	65		65

A pie chart showing the distribution of land use types. The segments are: Tierras de cultivo (47%), Tierras para pastos (13%), Terreno forestal (35%), and Otras superficies (5%). A legend at the bottom identifies the colors: light blue for Tierras de cultivo, grey for Tierras para pastos, light grey for Terreno forestal, and dark blue for Otras superficies.

9. Cultivos herbáceos -Ha. (2021)

	Secano	Regadío	Total
Total cultivos herbáceos	31		31
Cereales grano	30		30
Leguminosas grano			
Patata			
Cultivos industriales			
Flores y plantas			
Cultivos forrajeros	1		1
Hortalizas			

10. Cultivos leñosos -Ha. (2021)

	Secano	Regadío	Total
Total cultivos leñosos	818	123	941
Cítricos			
Frutales	385	9	394
Viñedo	403	111	514
Olivar	30	3	33
Otros cultivos leñosos			
Viveros			



11. Entidades Financieras

	2019	2020	2021
Entidades financieras de Depósito	1	0	0
Entidades Financieras de Crédito	0	0	0

12. Salud

	2019	2020	2021
Centros de salud	0	0	0
Consultorios	1	1	1
Farmacias	0	0	0
Botiquines	1	1	1

13. Parque de Vehículos

	2019	2020	2021	2022
Total vehículos	170	168	168	166
Automóviles	105	105	105	103
Motos	9	8	8	9
Furgonetas y Camiones	49	48	48	48
Autobuses	0	0	0	0
Tractores industriales	0	0	0	0
Otros vehículos	7	7	7	6

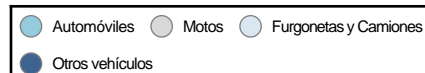
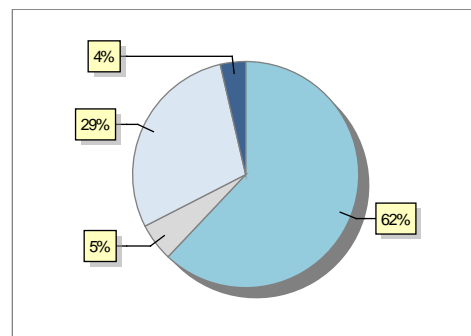

14. Espacios Deportivos

	2021
Campos de tiro	0
Campos de golf	0
Campos de fútbol	0
Rocodromos	0
Pistas de petanca	0
Pistas de padel	0
Pistas de atletismo	0
Piscinas cubiertas	0
Pistas de squash	0
Pistas polideportivas	1
Pistas de tenis	0
Piscinas al aire libre	0
Pabellones polideportivos	1
Pabellones con fronton	0
Frontones	0

15. Turismo (2022)

	Establecimientos	Habitaciones	Plazas
Hoteles			
Casas rurales			
Restaurantes			
Hostales			
Pensiones			
Turismo activo			
Agencias de viajes			
Apartamentos			
Campings			
Albergues turísticos			
Viviendas de uso turístico			
Empresas organizadoras de congresos y reuniones			

16. Conectividad: Banda ancha Fija

Entidad Municipal	Caudal de Bajada	Fibra optica de centralita	Fibra optica hasta el Hogar
Bergasa	1 Mb	NO	NO

17. Conectividad: Banda ancha Movil

Entidad Municipal	Caudal de Bajada	UMTS
Bergasa		NO

18. Presupuestos Municipales

Gastos por capitulos

Gastos de Personal	44.000
Gastos en Bienes Corrientes y Servicios	148.000
Gastos Financieros	100
Transferencias Corrientes	25.200
Inversiones Reales	227.486
Transferencias de Capital	1.200
Activos Financieros	0
Pasivos Financieros	0

Gastos

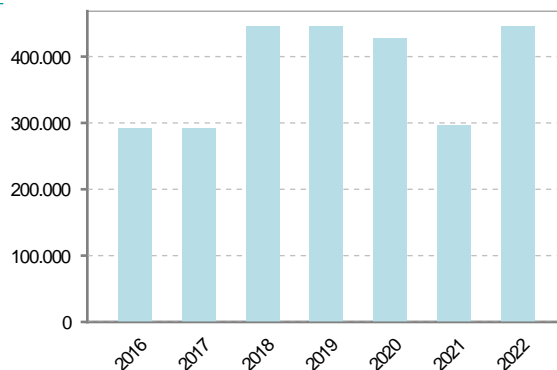

Ingresos por capitulos

Impuestos Directos	88.000
Impuestos Indirectos	4.000
Tasas y Otros Ingresos	95.986
Transferencias Corrientes	25.300
Ingresos Patrimoniales	31.036
Enajenacion de Inversiones Reales	0
Transferencias de Capital	201.663
Activos Financieros	0
Pasivos Financieros	0

Ingresos

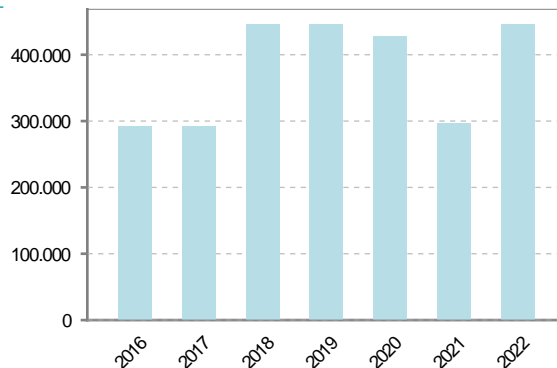

19. Educación - Curso 2022 / 2023 - Centros públicos

Educación Infantil 2º Ciclo, Primaria y Especial		ESO, Bachillerato y Ciclos Formativos	
Institución educativa		Institución educativa	
CRA	Sin centro rural agrupado	Centros	0
Colegios	0	Alumnado	
Alumnado		ESO	0
Alumnos	0	Bachillerato	0
		Ciclos Formativos	0
Alumnos			
<div style="border: 1px solid black; width: 100%; height: 100%; display: flex; align-items: center; justify-content: center;"> <p>SIN DATOS</p> </div>			

20. Educación - Curso 2022 / 2023 - Centros privados

Educación Infantil 2º Ciclo, Primaria y Especial		ESO, Bachillerato y Ciclos Formativos	
Institución educativa		Institución educativa	
Colegios	0	Centros	0
Alumnado		Alumnado	
Alumnos	0	ESO	0
		Bachillerato	0
		Ciclos Formativos	0
Alumnos			
<div style="border: 1px solid black; width: 100%; height: 100%; display: flex; align-items: center; justify-content: center;"> <p>SIN DATOS</p> </div>			



21. Elecciones

Alcalde	Ángel Ferrero	Chimeno	Fecha de posesión	15-06-2019
---------	---------------	---------	-------------------	------------

Elecciones municipales 2019	
PP	101
PSOE	9
Otros	26
Votos en blanco	3

Elecciones autonómicas 2019	
PP	70
PSOE	29
Otros	21