

## 1. Datos Generales

Código INE	26059
Municipio	Entrena
Partido judicial	Logroño
Zona de salud	Navarrete
Superficie municipal (Km2)	21,03
Altitud máx. del núcleo de población principal (m)	559
Distancia a la capital	13
Número de núcleos	2

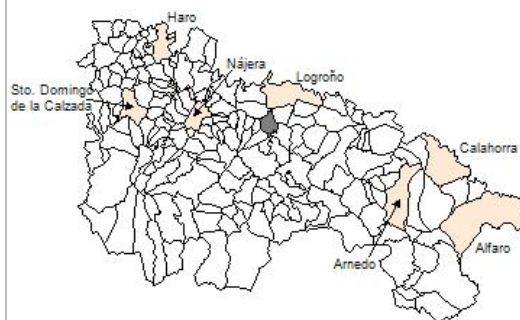

## 2. Evolución Demográfica

Padrón	2022	2023	2024
Total	1.625	1.634	1.633
Hombres	852	859	855
Mujeres	773	775	778
Densidad	77,3	77,7	77,6
Extranjeros	219	218	241

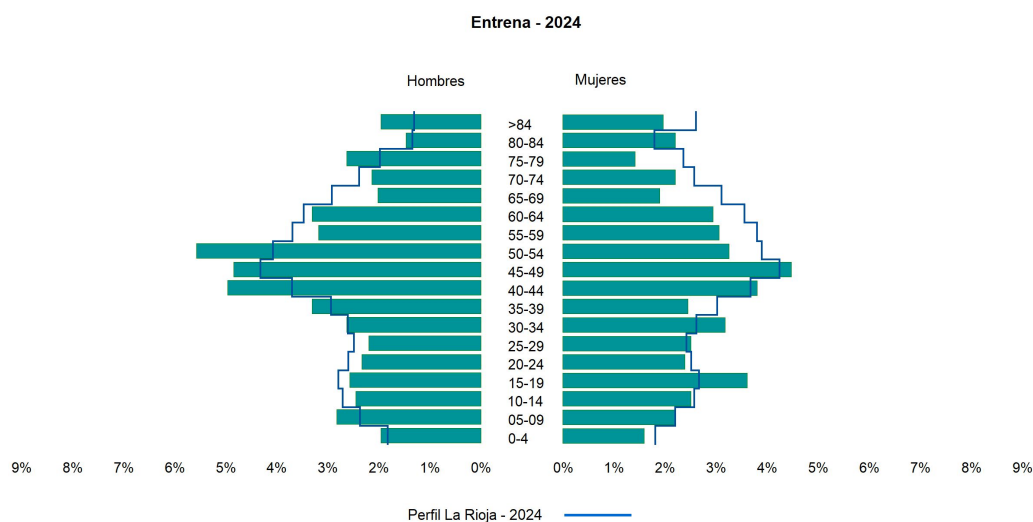

### 3. Índices y tasas de Población (1/1/2024)

	Entrena	La Rioja
Ratio de feminidad (Total Mujeres / Total Hombres) x 100	90,99	102,64
Índice de infancia (Pob. de 0 a 14 / Pob. Total) x 100	13,53	13,34
Índice de tendencia (Pob. de 0 a 4 / Pob. de 5 a 9) x 100	70,73	79,34
Índice de juventud (Pob. de 15 a 29 / Pob. total) x 100	15,62	15,32
Índice de longevidad (Pob. > 84 / Pob. > 64) x 100	19,69	17,48
Índice de vejez (Pob. >= 65 / Pob. Total) x 100	19,90	22,12
Tasa de dependencia ((Pob. < 16 + Pob. > 64) / Pob. de 16 a 64) x 100	53,48	57,66
Tasa de reemplazo (Pob. de 20 a 29 / Pob. de 55 a 64) x 100	75,49	68,84
Tasa de maternidad (Pob. de 0 a 4 / Mujeres de 15 a 49) x 100	15,85	17,20
Tasa de residentes extranjeros (Total extranjeros / Pob. Total) x 100	14,76	14,42

### 4. Movimiento Natural de la Población

	2018	2019	2020	2021	2022	2023
Nacimientos	15	10	11	12	14	5
Defunciones	20	22	9	25	22	17
Matrimonios	3	7	4	11	4	4
Crecimiento vegetativo	-5	-12	2	-13	-8	-12

**Nacimientos**

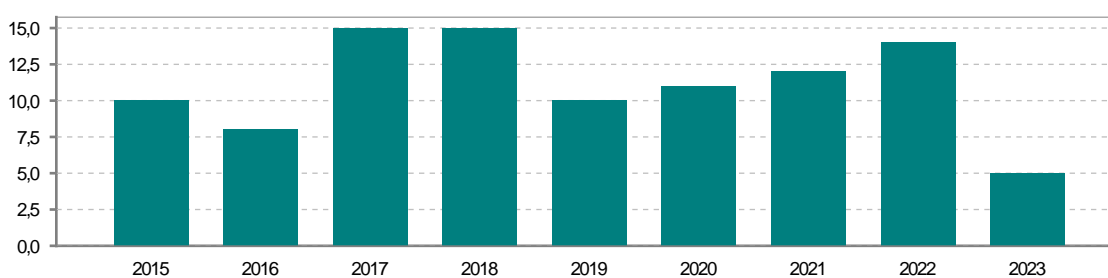

**Defunciones**

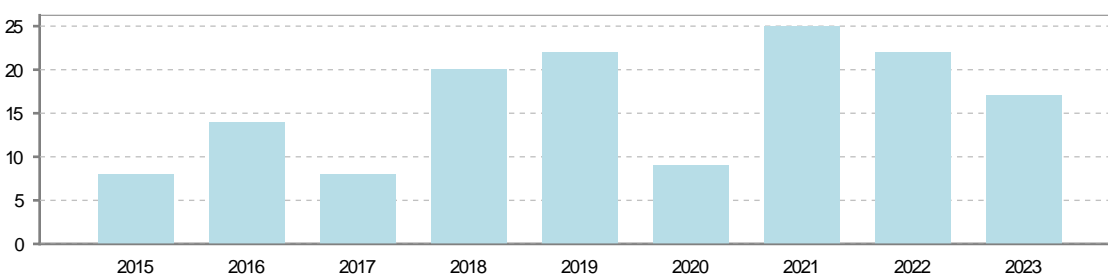

## 5. Mercado Laboral. (a 31 de marzo)

Afiliados	2022	2023	2024	2025
Total	425	434	454	456
R.General y otros	255	264	283	281
Autónomo no agrario	115	116	118	121
Autónomo agrario	55	54	53	54

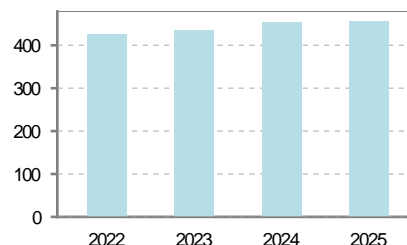

Contratos	2022	2023	2024	2025
Total	26	43	28	27
Hombres	22	30	16	19
Mujeres	4	13	12	8

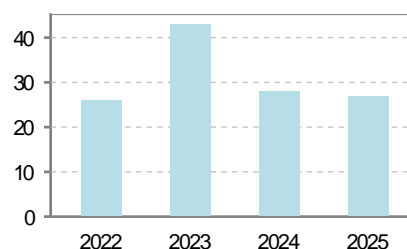

Paro registrado	2022	2023	2024	2025
Total	90	52	43	46
Hombres	30	17	15	18
Mujeres	60	35	28	28

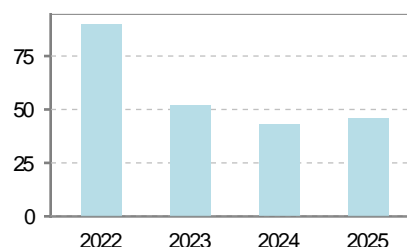

## 6. Catastro (2024)

Titulares		Unidades Urbanas	
Urbano	1.875	Industrial	412
Rústico	1.630	Residencial	1.138
Urbano/Rústico	2.601	Terciario y comercial	498
Unidades Rústicas		Equipamiento	13
Parcelas	6.385	Suelo vacante	312
Subparcelas	6.720	Edificio Singular	2
Valor Catastral Rústico		Superficie Urbana	
Valor (Miles de Euros)	6.450,5	Superficie edificada	40,09
		Superficie sin edificar	25,74
Valor Catastral Urbano (Miles de Euros)			
Valor catastral del suelo	17.220,86		
Valor catastral de la construcción	55.893,6		

Superficie (Ha.)

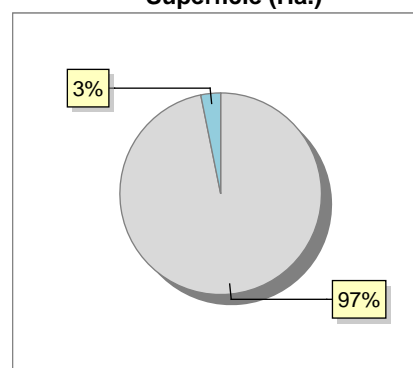

● Superficie rústica (Ha.)  
● Superficie urbana (Ha.)

## 7. Ganadería (2024)

	Cabezas ganaderas	Unidades ganaderas
<b>Aves</b>		
Gallinas		
Pollos		
<b>Bovinos</b>	499	392,60
Terneros de cebo	266	159,60
Vacas de carne	233	233,00
Vacas de ordeño		
<b>Conejas</b>		
Conejas		
<b>Ovinos y Caprinos</b>	519	77,85
Cabras	164	24,60
Ovejas	355	53,25
<b>Porcinos</b>	3	0,48
Cerdas		
Cerdos de cebo	3	0,48

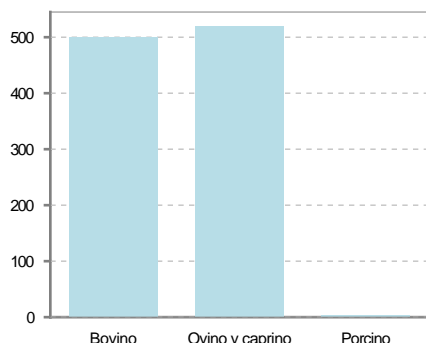

## 8. Distribución General del Terreno -Ha. (2023)

	Total	Regadío	Secano
<b>Total Municipal</b>	2.103	823	1.280
<b>Tierras de cultivo</b>	1.453	810	643
Barbecho y otras tierras	129	45	84
Cultivos herbáceos	202	133	69
Cultivos leñosos	1.122	632	490
<b>Aprovechamiento pastos</b>	124		124
Eriales	15		15
Pastizales permanentes	109		109
Prados permanentes			
Prados y pastizales naturales			
<b>Superficie agraria no utilizada</b>	147	1	146
Baldíos	133		133
Cultivos permanentes	14	1	13
<b>Superficies forestales arboladas</b>	197	12	185
Espartizal			
Monte abierto			
Monte leñoso	171		171
Monte maderable	26	12	14
<b>Superficie ni agraria ni forestal</b>	182		182
Ríos y lagos	22		22
Superficie no agrícola	150		150
Terreno improductivo	10		10

## 9. Cultivos herbáceos -Ha. (2023)

	Secano	Regadío	Total
<b>Total cultivos herbáceos</b>	69	133	202
Cereales grano	59	71	130
Leguminosas grano	1	3	4
Patata		1	1
Cultivos industriales			
Flores y plantas			
Cultivos forrajeros	9	24	33
Hortalizas		34	34

## 10. Cultivos leñosos -Ha. (2023)

	Secano	Regadío	Total
<b>Total cultivos leñosos</b>	490	632	1.122
Cítricos			
Frutales	15	295	310
Viñedo	455	322	777
Olivar	20	12	32
Otros cultivos leñosos		3	3
Viveros			

## 11. Entidades Financieras

	2022	2023	2024
Entidades financieras de Depósito	3	3	3
Entidades Financieras de Crédito	0	0	0

## 12. Salud

	2022	2023	2024
Centros de salud	0	0	0
Consultorios	1	1	1
Farmacias	1	1	1
Botiquines	0	0	0

## 13. Parque de Vehículos

	2020	2021	2022	2023
Total vehículos	1.365	1.398	1.416	1.435
Automóviles	845	868	895	906
Motos	110	116	120	128
Furgonetas y Camiones	307	311	308	305
Autobuses	0	0	0	0
Tractores industriales	24	24	16	15
Otros vehículos	79	79	77	81

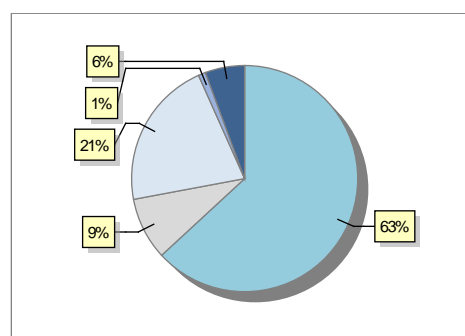

## 14. Espacios Deportivos

	2024
Campos de tiro	0
Campos de golf	0
Campos de fútbol	0
Rocodromos	0
Pistas de petanca	0
Pistas de padel	2
Pistas de atletismo	0
Piscinas cubiertas	0
Pistas de squash	0
Pistas polideportivas	1
Pistas de tenis	0
Piscinas al aire libre	1
Pabellones polideportivos	0
Pabellones con fronton	1
Frontones	0

## 15. Turismo (2024)

	Establecimientos	Habitaciones	Plazas
Hoteles	1	14	28
Casas rurales			
Restaurantes	1		80
Hostales			
Pensiones			
Turismo activo	1		
Agencias de viajes			
Apartamentos			
Campings			
Albergues turísticos			
Viviendas de uso turístico	4		
Empresas organizadoras de congresos y reuniones			

## 16. Conectividad: Banda ancha Fija

Entidad Municipal	Caudal de Bajada	Fibra optica de centralita	Fibra optica hasta el Hogar
Entrena	30 Mb	SI	NO

## 17. Conectividad: Banda ancha Movil

Entidad Municipal	Caudal de Bajada	UMTS
Entrena	6 Mb	SI

## 18. Presupuestos Municipales

### Gastos por capitulos

Gastos de Personal	272.500
Gastos en Bienes Corrientes y Servicios	660.500
Gastos Financieros	21.500
Transferencias Corrientes	207.500
Inversiones Reales	1.130.000
Transferencias de Capital	20.000
Activos Financieros	0
Pasivos Financieros	48.000

### Gastos

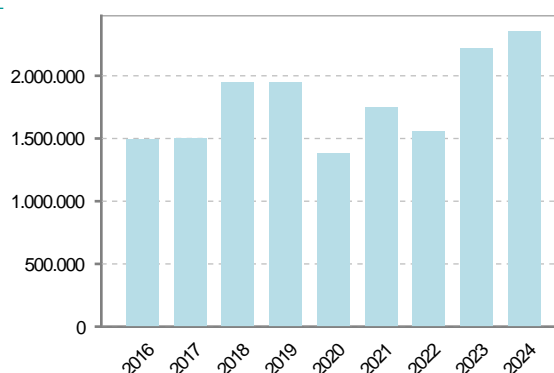

### Ingresos por capitulos

Impuestos Directos	602.500
Impuestos Indirectos	60.000
Tasas y Otros Ingresos	350.000
Transferencias Corrientes	431.500
Ingresos Patrimoniales	135.700
Enajenacion de Inversiones Reales	10.300
Transferencias de Capital	630.000
Activos Financieros	0
Pasivos Financieros	140.000

### Ingresos

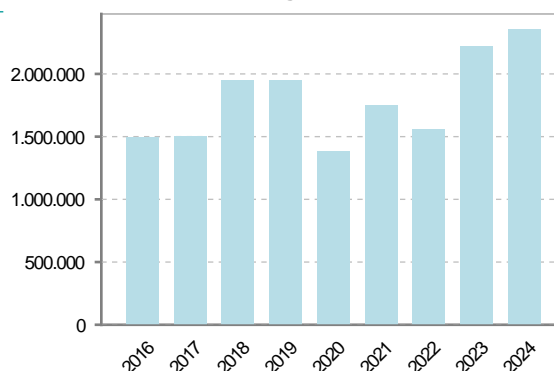

## 19. Educación - Curso 2024 / 2025 - Centros públicos

### Educación Infantil 2º Ciclo, Primaria y Especial

#### Institución educativa

CRA	CRA Moncalvillo
Colegios	1

#### Alumnado

Alumnos	111
---------	-----

### ESO, Bachillerato y Ciclos Formativos

#### Institución educativa

Centros	0
---------	---

#### Alumnado

ESO	0
Bachillerato	0
Ciclos Formativos	0

#### Alumnos



Alumnos de infantil, primaria y educación especial

## 20. Educación - Curso 2024 / 2025 - Centros privados

### Educación Infantil 2º Ciclo, Primaria y Especial

#### Institución educativa

Colegios	0
----------	---

#### Alumnado

Alumnos	0
---------	---

### ESO, Bachillerato y Ciclos Formativos

#### Institución educativa

Centros	0
---------	---

#### Alumnado

ESO	0
Bachillerato	0
Ciclos Formativos	0

#### Alumnos

SIN DATOS

## 21. Elecciones

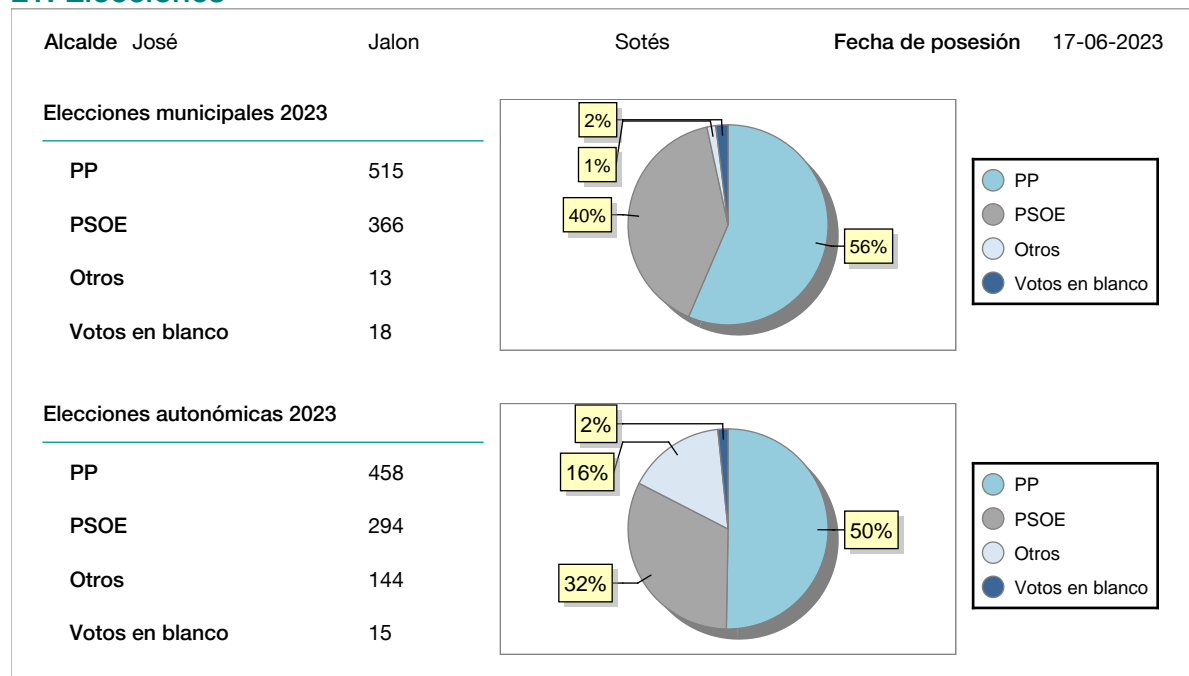

## 22. Renta Media

	2021	2022
Media de la renta por unidad de consumo	17.288	18.066
Renta neta media por hogar	28.964	29.901