

## 1. Datos Generales

Código INE	26049
Municipio	Cihuri
Partido judicial	Haro
Zona de salud	Haro
Superficie municipal (Km2)	9,76
Altitud máx. del núcleo de población principal (m)	486
Distancia a la capital	49
Número de núcleos	2

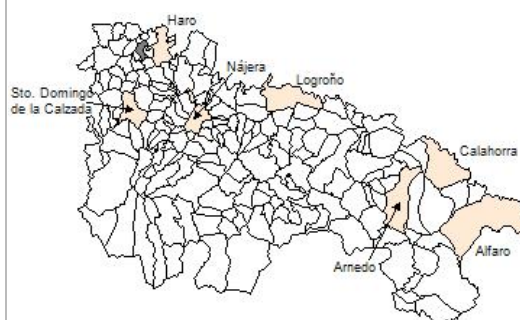

## 2. Evolución Demográfica

Padrón	2022	2023	2024
Total	189	209	200
Hombres	97	106	106
Mujeres	92	103	94
Densidad	19,4	21,4	20,5
Extranjeros	18	23	24

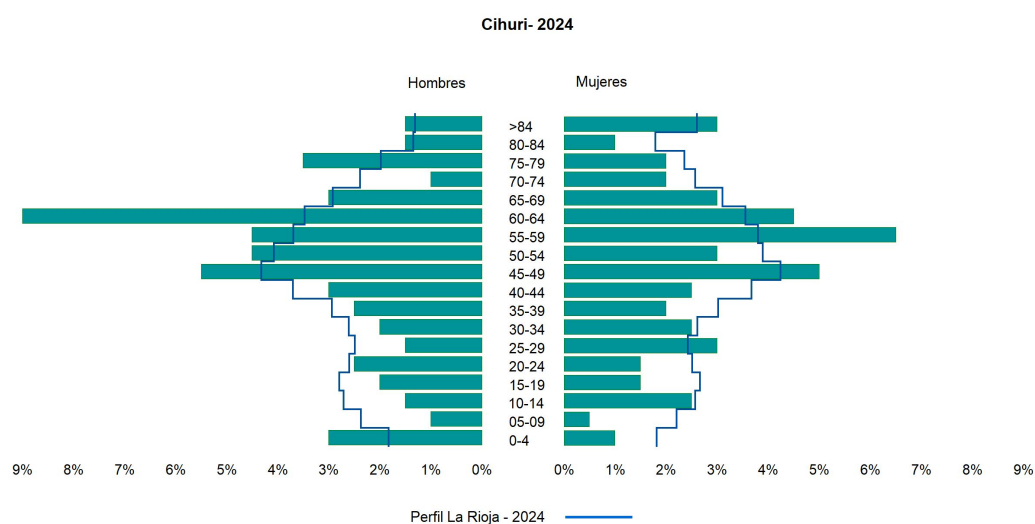

### 3. Índices y tasas de Población (1/1/2024)

	Cihuri	La Rioja
Ratio de feminidad (Total Mujeres / Total Hombres) x 100	88,68	102,64
Índice de infancia (Pob. de 0 a 14 / Pob. Total) x 100	9,50	13,34
Índice de tendencia (Pob. de 0 a 4 / Pob. de 5 a 9) x 100	266,67	79,34
Índice de juventud (Pob. de 15 a 29 / Pob. total) x 100	12,00	15,32
Índice de longevidad (Pob. > 84 / Pob. > 64) x 100	20,93	17,48
Índice de vejez (Pob. >= 65 / Pob. Total) x 100	21,50	22,12
Tasa de dependencia ((Pob. < 16 + Pob. > 64) / Pob. de 16 a 64) x 100	45,99	57,66
Tasa de reemplazo (Pob. de 20 a 29 / Pob. de 55 a 64) x 100	34,69	68,84
Tasa de maternidad (Pob. de 0 a 4 / Mujeres de 15 a 49) x 100	22,22	17,20
Tasa de residentes extranjeros (Total extranjeros / Pob. Total) x 100	12,00	14,42

### 4. Movimiento Natural de la Población

	2018	2019	2020	2021	2022	2023
Nacimientos		1	1		5	1
Defunciones	2	3	5	2	1	4
Matrimonios		1		1	1	
Crecimiento vegetativo	-2	-2	-4	-2	4	-3

**Nacimientos**

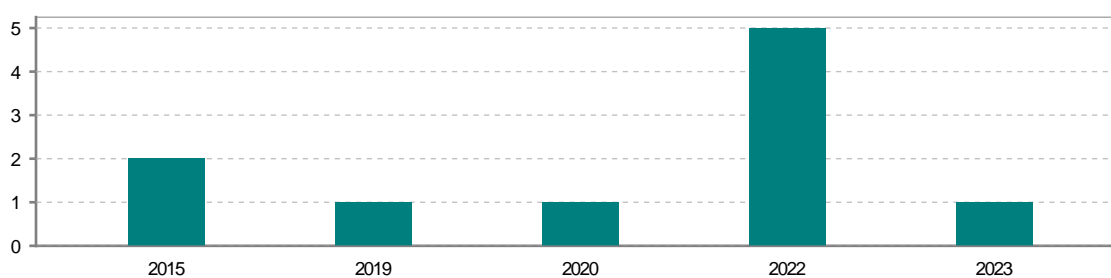

**Defunciones**

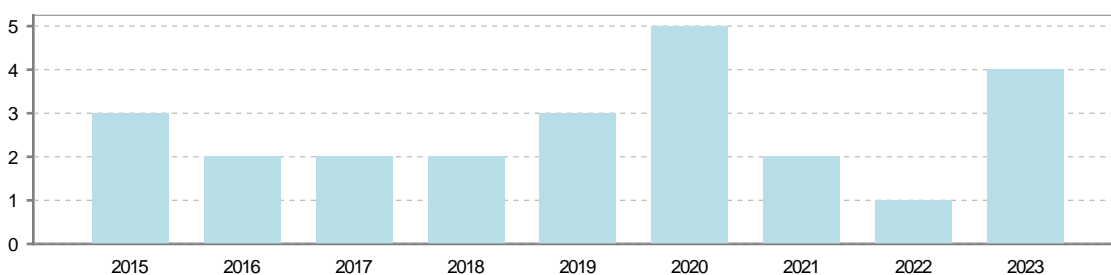

## 5. Mercado Laboral. (a 31 de marzo)

Afiliados	2022	2023	2024	2025
Total	38	42	48	44
R.General y otros	13	13	18	16
Autónomo no agrario	16	18	18	17
Autónomo agrario	9	11	12	11

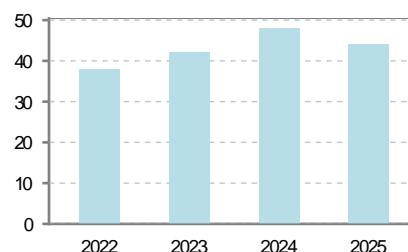

Contratos	2022	2023	2024	2025
Total	1	3	4	1
Hombres			2	
Mujeres	1	3	2	1

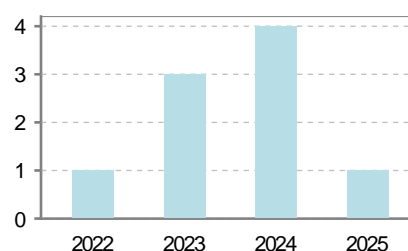

Paro registrado	2022	2023	2024	2025
Total	9	3	4	7
Hombres	2			2
Mujeres	7	3	4	5

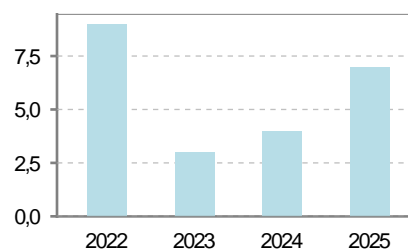

## 6. Catastro (2024)

Titulares		Unidades Urbanas	
Urbano	942	Industrial	97
Rústico	516	Residencial	523
Urbano/Rústico	1.283	Terciario y comercial	53
		Equipamiento	14
Unidades Rústicas		Suelo vacante	117
Parcelas	1.252	Edificio Singular	1
Subparcelas	1.397		
Valor Catastral Rústico		Superficie Urbana	
Valor (Miles de Euros)	2.386,81	Superficie edificada	12,95
		Superficie sin edificar	6,04
Valor Catastral Urbano (Miles de Euros)			
Valor catastral del suelo			9.530,56
Valor catastral de la construcción			22.095,07

**Superficie (Ha.)**

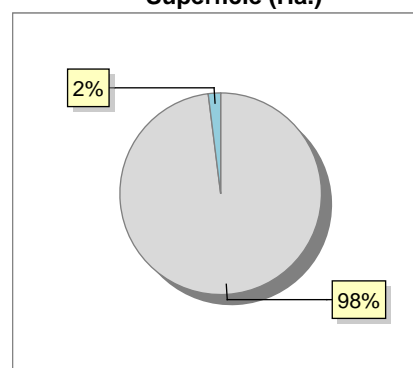

● Superficie rústica (Ha.)  
● Superficie urbana (Ha.)

## 7. Ganadería (2024)

	Cabezas ganaderas	Unidades ganaderas
<b>Aves</b>		
Gallinas		
Pollos		
<b>Bovinos</b>		
Terneros de cebo		
Vacas de carne		
Vacas de ordeño		
<b>Conejas</b>		
Conejas		
<b>Ovinos y Caprinos</b>	492	73,80
Cabras		
Ovejas	492	73,80
<b>Porcinos</b>		
Cerdas		
Cerdos de cebo		

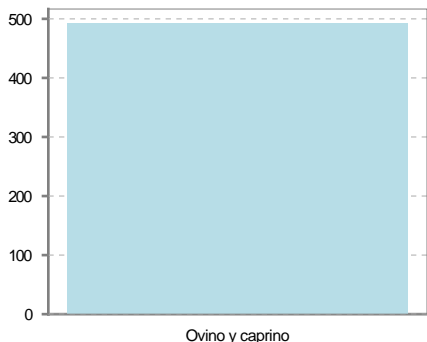

## 8. Distribución General del Terreno -Ha. (2023)

	Total	Regadío	Secano
<b>Total Municipal</b>	981	206	775
<b>Tierras de cultivo</b>	761	194	567
Barbecho y otras tierras	41	1	40
Cultivos herbáceos	356	117	239
Cultivos leñosos	364	76	288
<b>Aprovechamiento pastos</b>	34		34
Eriales	2		2
Pastizales permanentes	32		32
Prados permanentes			
Prados y pastizales naturales			
<b>Superficie agraria no utilizada</b>	14		14
Baldíos	14		14
Cultivos permanentes	..		
<b>Superficies forestales arboladas</b>	87	12	75
Espartizal			
Monte abierto			
Monte leñoso	68		68
Monte maderable	19	12	7
<b>Superficie ni agraria ni forestal</b>	85		85
Ríos y lagos	18		18
Superficie no agrícola	65		65
Terreno improductivo	2		2

## 9. Cultivos herbáceos -Ha. (2023)

	Secano	Regadío	Total
<b>Total cultivos herbáceos</b>	239	117	356
Cereales grano	197	64	261
Leguminosas grano	7	3	10
Patata		12	12
Cultivos industriales	17	4	21
Flores y plantas			
Cultivos forrajeros	18	12	30
Hortalizas		22	22

## 10. Cultivos leñosos -Ha. (2023)

	Secano	Regadío	Total
<b>Total cultivos leñosos</b>	288	76	364
Cítricos			
Frutales	5	1	6
Viñedo	282	75	357
Olivar	1		1
Otros cultivos leñosos			
Viveros			

## 11. Entidades Financieras

	2022	2023	2024
Entidades financieras de Depósito	0	0	0
Entidades Financieras de Crédito	0	0	0

## 12. Salud

	2022	2023	2024
Centros de salud	0	0	0
Consultorios	1	1	1
Farmacias	0	0	0
Botiquines	1	1	1

## 13. Parque de Vehículos

	2020	2021	2022	2023
Total vehículos	233	235	235	240
Automóviles	161	161	157	157
Motos	18	17	20	22
Furgonetas y Camiones	48	50	49	53
Autobuses	0	0	0	0
Tractores industriales	2	2	2	2
Otros vehículos	4	5	7	6

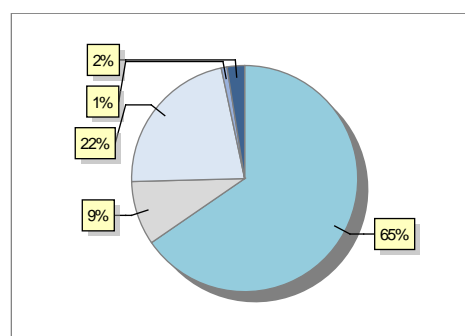

## 14. Espacios Deportivos

	2024
Campos de tiro	0
Campos de golf	0
Campos de fútbol	0
Rocodromos	0
Pistas de petanca	0
Pistas de padel	1
Pistas de atletismo	0
Piscinas cubiertas	0
Pistas de squash	0
Pistas polideportivas	1
Pistas de tenis	0
Piscinas al aire libre	1
Pabellones polideportivos	0
Pabellones con fronton	1
Frontones	0

## 15. Turismo (2024)

	Establecimientos	Habitaciones	Plazas
Hoteles			
Casas rurales			
Restaurantes	1		26
Hostales			
Pensiones			
Turismo activo			
Agencias de viajes			
Apartamentos			
Campings			
Albergues turísticos			
Viviendas de uso turístico	4		
Empresas organizadoras de congresos y reuniones			

## 16. Conectividad: Banda ancha Fija

Entidad Municipal	Caudal de Bajada	Fibra optica de centralita	Fibra optica hasta el Hogar
Cihuri	100 Mb	SI	SI

## 17. Conectividad: Banda ancha Movil

Entidad Municipal	Caudal de Bajada	UMTS
Cihuri		NO

## 18. Presupuestos Municipales

### Gastos por capitulos

Gastos de Personal	138.576,3
Gastos en Bienes Corrientes y Servicios	302.575,21
Gastos Financieros	500
Transferencias Corrientes	9.800
Inversiones Reales	315.975,29
Transferencias de Capital	0
Activos Financieros	0
Pasivos Financieros	0

### Gastos

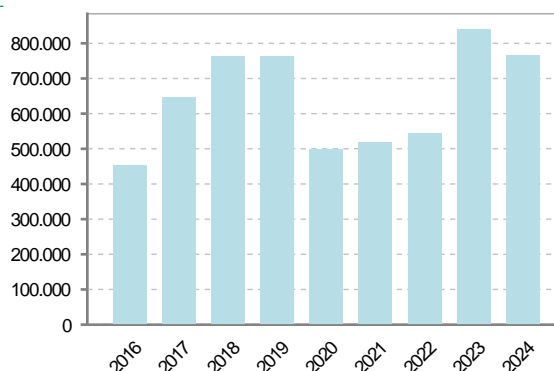

### Ingresos por capitulos

Impuestos Directos	252.092
Impuestos Indirectos	30.000
Tasas y Otros Ingresos	149.000
Transferencias Corrientes	93.134,8
Ingresos Patrimoniales	22.200
Enajenacion de Inversiones Reales	0
Transferencias de Capital	221.000
Activos Financieros	0
Pasivos Financieros	0

### Ingresos

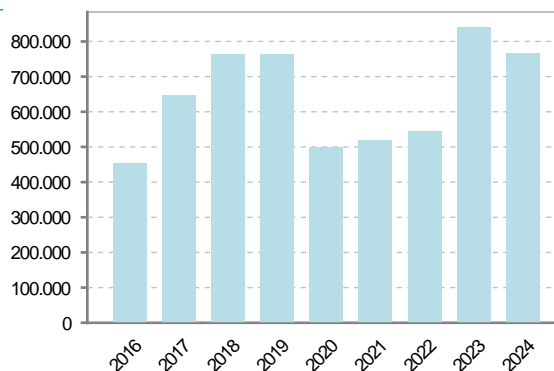

## 19. Educación - Curso 2024 / 2025 - Centros públicos

Educación Infantil 2º Ciclo, Primaria y Especial		ESO, Bachillerato y Ciclos Formativos	
Institución educativa		Institución educativa	
CRA	Sin centro rural agrupado	Centros	0
Colegios	0	<b>Alumnado</b>	
<b>Alumnado</b>		ESO	0
Alumnos	0	Bachillerato	0
		Ciclos Formativos	0
<b>Alumnos</b>			
SIN DATOS			

## 20. Educación - Curso 2024 / 2025 - Centros privados

Educación Infantil 2º Ciclo, Primaria y Especial		ESO, Bachillerato y Ciclos Formativos	
Institución educativa		Institución educativa	
Colegios	0	Centros	0
<b>Alumnado</b>		<b>Alumnado</b>	
Alumnos	0	ESO	0
		Bachillerato	0
		Ciclos Formativos	0
<b>Alumnos</b>			
SIN DATOS			

## 21. Elecciones

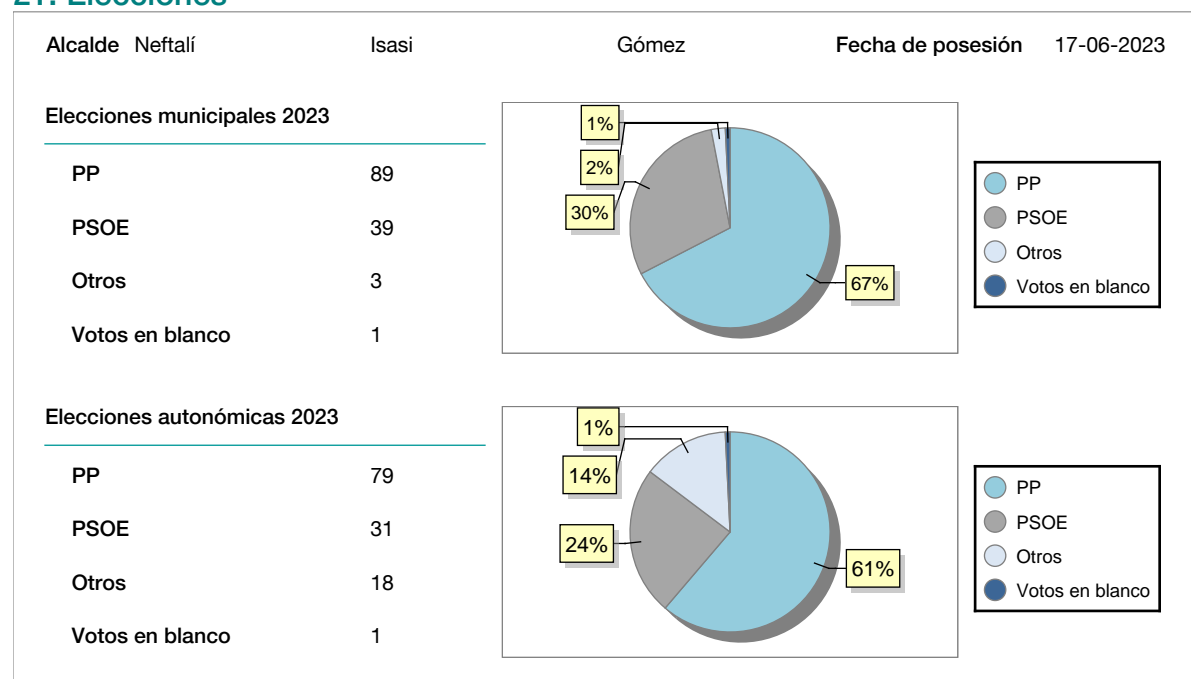

## 22. Renta Media

	2021	2022
Media de la renta por unidad de consumo	15.464	16.837
Renta neta media por hogar	21.775	23.229